GiustiziaIVG

Tribunali di Arezzo e Siena

Giustiziaivg.it

MARZO 2021

Bollettino Ufficiale

delle Vendite Immobiliari

www.giustiziaivg.it

IL FILO DIRETTO INTERATTIVO TRA UTENTE E TRIBUNALE!

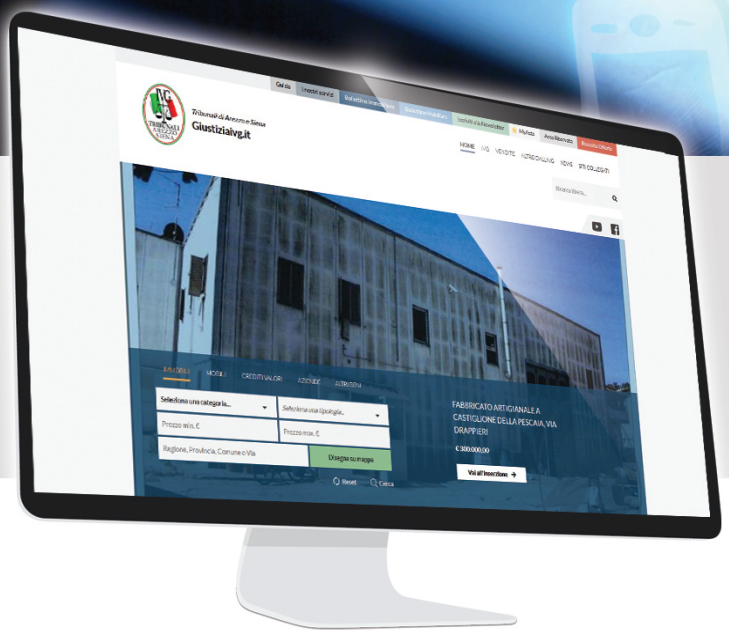

Collegati al sito e trova le migliori occasioni disponibili...

Foto, filmati, perizie e planimetrie scaricabili ti guideranno nella scelta, e se il bene ti interessa, prenota on line la visita!

Scarica gratuitamente il bollettino delle vendite mobiliare in formato elettronico.

- Aggiornamento quotidiano con tutte le novità in ambito mobiliare e immobiliare
- Motori di ricerca e mappe per facilitare la consultazione delle schede
- Calendario delle vendite
- Modalità di partecipazione alle vendite
- Regolamento ministeriale relativo all'attività svolta

Scrivi o telefona: troverai risposta ad ogni domanda!

GIUSTIZIA IVG
Tribunali di Arezzo e Siena

INDICE

7 Residenziali

25 Industriali

27 Commerciali

39 Altre Categorie

Modalità di partecipazione alle Vendite Giudiziarie

VENDITE IMMOBILIARI

Tutti possono partecipare alle vendite giudiziarie, con esclusione dell'esecutato o del fallito;
L'offerta di acquisto può essere formulata personalmente dalla persona fisica o dal legale rappresentante della persona giuridica ovvero da avvocato previamente munito di procura speciale ovvero da avvocato per persona da nominare ex art.579 c.p.c.
Le modalità di partecipazione alla vendita sono dettagliatamente ed espressamente previste nell'avviso di vendita.
Incaricato delle operazioni di vendita è un Professionista Delegato (avvocato, notaio o commercialista) dal quale è possibile ottenere tutte le informazioni necessarie per la partecipazione alla vendita stessa.
Delle visite agli immobili oggetto di vendita si occupa il custode giudiziario nominato dal Tribunale.
Nell'avviso di vendita sono riportati i nominativi dei professionisti incaricati e i rispettivi contatti (telefono e/o email);

QUANTE MODALITA' DI ASTA ESISTONO?

L'asta, o gara che dir si voglia, può avvenire secondo diverse modalità secondo la recente normativa che disciplina le vendite telematiche immobiliari di cui all'art. 2 co.1, lett.f), g), h) D.M. 32/2015):
Sincrona telematica, modalità di svolgimento della gara nella vendita immobiliare senza incanto in cui i rilanci vengono formulati esclusivamente in via telematica nella medesima unità di tempo e con la simultanea connessione del giudice o del referente della procedura e di tutti gli offerenti;
Sincrona mista, modalità di svolgimento della gara nella vendita immobiliare senza incanto in cui i rilanci possono essere formulati, nella medesima unità di tempo, sia in via telematica sia comparendo innanzi al giudice o al referente della procedura;
Asincrona, modalità di svolgimento della gara nella vendita immobiliare senza incanto in cui i rilanci vengono formulati, esclusivamente in via telematica, in un lasso temporale predeterminato e senza la simultanea connessione del giudice o del referente della procedura;

QUALE TIPO DI GARA VIENE UTILIZZATA PER GLI IMMOBILI?

La più frequente è La vendita senza incanto in sincrona mista che viene adottata per i beni immobili con preventivo deposito dell'offerta in busta chiusa sia fisicamente che telematicamente.

IN CASO DI PIÙ OFFERTE PERVENUTE IN BUSTA CHIUSA IN UNA VENDITA IMMOBILIARE SI SVOLGE UNA GARA?

In caso di più offerenti (ovvero vengono depositate più buste), si svolga una gara a partire dall'offerta più alta regolarmente depositata. Con rilanci minimi previsti in avviso di vendita.

COME SI PUÒ PRENOTARE LA VISITA ALL'IMMOBILE?

Si può prenotare la visita all'immobile andando nella scheda del bene. Cliccare sul rettangolo giallo "PRENOTA LA VISITA" compilare il form e inviare. La vostra richiesta perverrà al soggetto incaricato di accompagnarvi alla visita, il quale vi chiamerà nei tempi a norma di legge per permettervi la visione del bene.

DOVE SI SVOLGE LA GARA DEI BENI IMMOBILI?

Per quanto riguarda i beni immobiliari la gara si svolge in tribunale oppure presso studi notarili, legali o commerciali alla presenza di un professionista delegato dal giudice alla vendita.

DOVE SI DEVE CONSEGNARE L'OFFERTA IN BUSTA CHIUSA?

L'offerta si deve consegnare nelle modalità e nei tempi indicati nell'avviso di vendita della gara immobiliare. Le modalità di deposito variano da Tribunale a Tribunale e da procedura a procedura pertanto è consigliato prendere visione dell'avviso di vendita relativo alla procedura di vostro interesse.

SE NON CI SI PRESENTA ALLA GARA DOPO AVER PRESENTATO L'OFFERTA SI PERDE LA CAUZIONE?

L' offerta depositata costituisce proposta irrevocabile di acquisto e dunque se in possesso di tutti i requisiti validi può costituire aggiudicazione definitiva ed irrevocabile della cifra offerta.

www.giustiziaivg.it

IL FILO DIRETTO INTERATTIVO TRA UTENTE E TRIBUNALE!

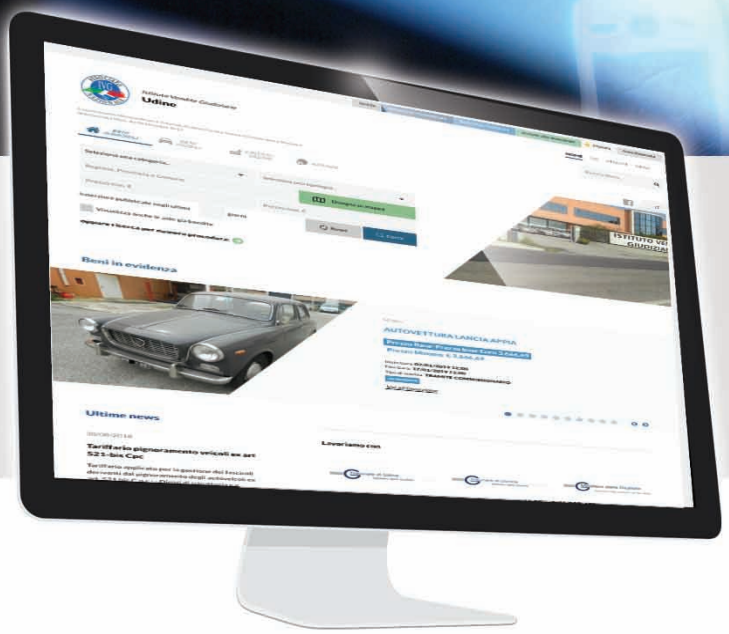

Collegati al sito e trova le migliori occasioni disponibili...

Foto, filmati, perizie e planimetrie scaricabili ti guideranno nella scelta, e se il bene ti interessa, prenota on line la visita!

- Aggiornamento quotidiano con tutte le novità in ambito mobiliare e immobiliare
- Motori di ricerca e mappe per facilitare la consultazione delle schede
- Calendario delle vendite
- Modalità di partecipazione alle vendite
- Regolamento ministeriale relativo all'attività svolta

Scarica gratuitamente il bollettino delle vendite mobiliare e immobiliare in formato elettronico

Scrivi o telefona: troverai risposta ad ogni domanda!

GIUSTIZIAIVG

Tribunali di Arezzo e Siena

www.giustiziaivg.it
NON PERDERE
LE GRANDI
OCCASIONI
MOBILIARI IVG!
Partecipa alle aste mobiliari
con convocazione presso la nostra sede
o direttamente in loco.
Migliaia di articoli e tante occasioni!
Scopri le date e tutte le informazioni utili
sulla partecipazione alle aste direttamene su
www.giustiziaivg.it
IVG
TRIBUNALI
AREZZO
SIENA
GIUSTIZIA IVG
Tribunali di Arezzo e Siena

RESIDENZIALI

Residenziali

ES.IMM. 235/15 - IVG 435/20si0

Via Alcide De Gasperi n.7 - MONTERIGGIONI

Prezzo base € 92.000,00

Appartamento al piano primo composto da ingresso, soggiorno con angolo cottura, camera matrimoniale, cameretta/ripostiglio, servizio igienico con finestra. Correda la proprietà una autorimessa esclusiva al piano terra.

Termine per il deposito delle offerte: entro il 08/03/2021 (ore 12:00)
Data vendita: 09/03/2021 (ore 11:00)
Giudice: Dott. Flavio Mennella
Delegato alla vendita: Avv. Lorenzo Lorè
Custode: Istituto Vendite Giudiziarie di Siena e Arezzo

ES.IMM. 1490/19 - IVG 426/20ar0

loc. San Donnino - AREZZO

Prezzo base € 56.000,00

Trattasi di unità immobiliare su due piani fuori terra. Al piano terra trova sistemazione la "zona giorno" ed un bagno mentre al piano primo/sottotetto si trova la "zona notte". L'appartamento ha una superficie lorda totale di circa 100 mq. Vi è una cantina posta al piano terra che si presenta allo stato grezzo usata come deposito/ripostiglio.

Termine per il deposito delle offerte: entro il 04/03/2021 (ore 13:00)
Data vendita: 05/03/2021 (ore 14:00)
Giudice: Dott.ssa Ilaria Benincasa
Delegato alla vendita: Avv. Giulia Ciolfi
Custode: Istituto Vendite Giudiziarie di Siena e Arezzo

ES.IMM. 136/16 - IVG 438/20ar0

Strada Comunale della Sella - AREZZO

Prezzo base € 412.000,00

"Villa Albergotti Pandolfini" circondata da bellissimo e vasto parco, con spiazzi, sentieri e terreni coltivati ad uliveto, comprendente due fabbricati corredati da resede di mq 1.210.

Termine per il deposito delle offerte: entro il 10/03/2021 (ore 13:00)
Data vendita: 11/03/2021 (ore 10:40)
Giudice: Dott.ssa Monica Nicito
Delegato alla vendita: Not. Michele Tuccari
Custode: Istituto Vendite Giudiziarie di Siena e Arezzo

ES.IMM. 95/18 - IVG 429/20ar4

Via degli Albergotti - AREZZO

Prezzo base € 2.297.600,00

Terratetto di valore architettonico, dislocato su tre piani fuori terra oltre ad un piano interrato.

Termine per il deposito delle offerte: entro il 11/03/2021 (ore 13:00)
Data vendita: 12/03/2021 (ore 15:00)
Giudice: Dott.ssa Marina Rossi
Delegato alla vendita: Avv. Monica Bracci
Custode: Istituto Vendite Giudiziarie di Siena e Arezzo

ES.IMM. 253/17 - IVG 451/20ar0

Via XX Settembre - BIBBIENA

Prezzo base € 155.000,00

L'immobile è composto da cucina e pranzo al piano terra; al piano rialzato da soggiorno, ripostiglio e disimpegno; al piano primo da camera, studio e servizio igienico; al piano superiore da due camere, disimpegno e bagno. La proprietà è completata dalla soffitta nel sottotetto.

Termine per il deposito delle offerte: entro il 07/03/2021 (ore 13:00)
Data vendita: 08/03/2021 (ore 14:00)
Giudice: Dott.ssa Marina Rossi
Delegato alla vendita: Avv. Francesca Vanni
Custode: Istituto Vendite Giudiziarie di Siena e Arezzo

ES.IMM. 131/17 - IVG 442/20ar1

Via Falterona - BIBBIENA

Prezzo base € 96.800,00

Piena proprietà per l'intero su unità immobiliare ad uso abitativo corredata di autorimessa, sita in Comune di Bibbiena, frazione Soci, via Falterona snc, piano terra, facente parte di un complesso edilizio di recente costruzione e costituito da tre edifici ad uso residenziale con tre piani fuori terra ad uso abitativo ed un piano seminterrato ad uso autorimessa.

Termine per il deposito delle offerte: entro il 16/03/2021 (ore 13:00)
Data vendita: 17/03/2021 (ore 09:00)
Giudice: Dott.ssa Marina Rossi
Delegato alla vendita: Avv. Barbara Rossi
Custode: Istituto Vendite Giudiziarie di Siena e Arezzo

ES.IMM. 131/17 - IVG 442/20ar2

Via Falterona - BIBBIENA

Prezzo base € 97.600,00

Piena proprietà per l'intero su unità immobiliare ad uso abitativo corredata di autorimessa, sita in Comune di Bibbiena, frazione Soci, via Falterona snc, piano terra, facente parte di un complesso edilizio di recente costruzione e costituito da tre edifici ad uso residenziale con tre piani fuori terra ad uso abitativo ed un piano seminterrato ad uso autorimessa.

Termine per il deposito delle offerte: entro il 16/03/2021 (ore 13:00)
Data vendita: 17/03/2021 (ore 09:30)
Giudice: Dott.ssa Marina Rossi
Delegato alla vendita: Avv. Barbara Rossi
Custode: Istituto Vendite Giudiziarie di Siena e Arezzo

ES.IMM. 131/17 - IVG 442/20ar3

Via Falterona - BIBBIENA

Prezzo base € 71.200,00

Appartamento raggiungibile dal passaggio pedonale a comune con le altre unità immobiliari dell'edificio (sub. 46) e quindi tramite resede e scala esterna esclusivi si giunge all'ingresso posto al primo piano, sul fronte est dell'immobile.

Termine per il deposito delle offerte: entro il 16/03/2021 (ore 13:00)
Data vendita: 17/03/2021 (ore 09:45)
Giudice: Dott.ssa Marina Rossi
Delegato alla vendita: Avv. Barbara Rossi
Custode: Istituto Vendite Giudiziarie di Siena e Arezzo

Residenziali

ES.IMM. 131/17 - IVG 442/20ar4

Via Falterona - BIBBIENA

Prezzo base € 66.400,00

Piena proprietà per l'intero su appartamento raggiungibile dal passaggio pedonale a comune con le altre unità immobiliari dell'edificio (sub. 46) e quindi tramite scala esterna esclusiva che conduce all'ingresso posto al primo piano sul fronte ovest dell'immobile.

Termine per il deposito delle offerte: entro il 16/03/2021 (ore 13:00)
Data vendita: 17/03/2021 (ore 10:00)
Giudice: Dott.ssa Marina Rossi
Delegato alla vendita: Avv. Barbara Rossi
Custode: Istituto Vendite Giudiziarie di Siena e Arezzo

ES.IMM. 131/17 - IVG 442/20ar5

Via Falterona - BIBBIENA

Prezzo base € 66.400,00

Piena proprietà per l'intero su appartamento raggiungibile dal passaggio pedonale a comune con le altre unità immobiliari dell'edificio (sub. 46) e quindi tramite scala esterna esclusiva che conduce all'ingresso posto al primo piano sul fronte ovest dell'immobile.

Termine per il deposito delle offerte: entro il 16/03/2021 (ore 13:00)
Data vendita: 17/03/2021 (ore 10:15)
Giudice: Dott.ssa Marina Rossi
Delegato alla vendita: Avv. Barbara Rossi
Custode: Istituto Vendite Giudiziarie di Siena e Arezzo

ES.IMM. 131/17 - IVG 442/20ar6

Via Falterona - BIBBIENA

Prezzo base € 73.600,00

Piena proprietà per l'intero su appartamento raggiungibile dal passaggio pedonale a comune con le altre unità immobiliari dell'edificio (sub. 46) e quindi tramite resede e scala esterna esclusivi si giunge all'ingresso posto al primo piano, sul fronte est dell'immobile.

Termine per il deposito delle offerte: entro il 16/03/2021 (ore 13:00)
Data vendita: 17/03/2021 (ore 10:30)
Giudice: Dott.ssa Marina Rossi
Delegato alla vendita: Avv. Barbara Rossi
Custode: Istituto Vendite Giudiziarie di Siena e Arezzo

ES.IMM. 131/17 - IVG 442/20ar7

Via Falterona - BIBBIENA

Prezzo base € 72.800,00

Il lotto 7 è costituito da appartamento raggiungibile dal passaggio pedonale a comune con le altre unità immobiliari dell'edificio (sub. 47) e quindi tramite resede e scala esterna esclusivi. L'ingresso è posto al primo piano sul fronte est dell'immobile.

Termine per il deposito delle offerte: entro il 16/03/2021 (ore 13:00)
Data vendita: 17/03/2021 (ore 10:45)
Giudice: Dott.ssa Marina Rossi
Delegato alla vendita: Avv. Barbara Rossi
Custode: Istituto Vendite Giudiziarie di Siena e Arezzo

ES.IMM. 131/17 - IVG 442/20ar8 — Via Falterona - BIBBIENA

Prezzo base € 66.400,00

Piena proprietà per l'intero su unità immobiliare facente parte dell'edificio due, trattasi di appartamento raggiungibile dal passaggio pedonale a comune con le altre unità immobiliari dell'edificio (sub. 47) e quindi tramite resede e scala esterna esclusivi.

Termine per il deposito delle offerte: entro il 16/03/2021 (ore 13:00)
Data vendita: 17/03/2021 (ore 11:00)
Giudice: Dott.ssa Marina Rossi
Delegato alla vendita: Avv. Barbara Rossi
Custode: Istituto Vendite Giudiziarie di Siena e Arezzo

ES.IMM. 131/17 - IVG 442/20ar9 — Via Falterona - BIBBIENA

Prezzo base € 67.200,00

Piena proprietà per l'intero su appartamento raggiungibile dal passaggio pedonale a comune con le altre unità immobiliari dell'edificio (sub. 47) e quindi tramite resede e scala esterna esclusivi. L'ingresso è posto al primo piano sul fronte ovest dell'immobile.

Termine per il deposito delle offerte: entro il 16/03/2021 (ore 13:00)
Data vendita: 17/03/2021 (ore 11:15)
Giudice: Dott.ssa Marina Rossi
Delegato alla vendita: Avv. Barbara Rossi
Custode: Istituto Vendite Giudiziarie di Siena e Arezzo

ES.IMM. 131/17 - IVG 442/20ar10 — Via Falterona - BIBBIENA

Prezzo base € 73.600,00

Piena proprietà per l'intero su appartamento raggiungibile dal passaggio pedonale a comune con le altre unità immobiliari dell'edificio (sub. 48) e tramite resede e scala esterna esclusivi, posto al primo piano, sul fronte est dell'immobile

Termine per il deposito delle offerte: entro il 16/03/2021 (ore 13:00)
Data vendita: 17/03/2021 (ore 11:30)
Giudice: Dott.ssa Marina Rossi
Delegato alla vendita: Avv. Barbara Rossi
Custode: Istituto Vendite Giudiziarie di Siena e Arezzo

ES.IMM. 131/17 - IVG 442/20ar11 — Via Falterona - BIBBIENA

Prezzo base € 65.600,00

Piena proprietà per l'intero su appartamento raggiungibile dal passaggio pedonale a comune con le altre unità immobiliari dell'edificio (sub. 48) e quindi tramite resede e scala esterna esclusivi. L'ingresso all'abitazione è posto al primo piano sul fronte ovest dell'immobile.

Termine per il deposito delle offerte: entro il 16/03/2021 (ore 13:00)
Data vendita: 17/03/2021 (ore 11:45)
Giudice: Dott.ssa Marina Rossi
Delegato alla vendita: Avv. Barbara Rossi
Custode: Istituto Vendite Giudiziarie di Siena e Arezzo

Residenziali

ES.IMM. 131/17 - IVG 442/20ar12

Via Falterona - BIBBIENA

Prezzo base € 64.800,00

Piena proprietà per l'intero su appartamento raggiungibile dal passaggio pedonale a comune con le altre unità immobiliari dell'edificio (sub. 48) e quindi tramite resede e scala esterna esclusivi.

Termine per il deposito delle offerte: entro il 16/03/2021 (ore 13:00)
Data vendita: 17/03/2021 (ore 12:00)
Giudice: Dott.ssa Marina Rossi
Delegato alla vendita: Avv. Barbara Rossi
Custode: Istituto Vendite Giudiziarie di Siena e Arezzo

ES.IMM. 91/18 - IVG 470/20ar0

Via G. Vasare n.2 - BUCINE

Prezzo base € 13.680,00

Abitazione composta da una cucina, una camera ed un bagno con terreno di 07 are e 70 ca.

Termine per il deposito delle offerte: entro il 09/03/2021 (ore 13:00)
Data vendita: 10/03/2021 (ore 15:00)
Giudice: Dott.ssa Lucia Bruni
Delegato alla vendita: Avv. Fiammetta Brilli
Custode: Istituto Vendite Giudiziarie di Siena e Arezzo

ES.IMM. 230/16 - IVG 440/20ar1

Via E. Berlinguer interna n.6 - BUCINE

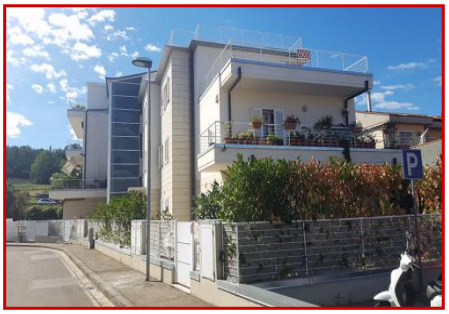

Prezzo base € 110.000,00

Immobile allo stato grezzo di mq 129,74; distribuito sul solo piano terra composto da zona giorno, zona notte e resede esclusivo. La zona giorno ha accesso diretto dall'esterno ed è formata da pranzo-soggiorno con accesso diretto alla cucina, bagno con antibagno; attraverso un disimpegno si accede alla zona notte, composta da due camere, bagno, ripostiglio e studio, il resede.

Termine per il deposito delle offerte: entro il 10/03/2021 (ore 13:00)
Data vendita: 11/03/2021 (ore 15:15)
Giudice: Dott.ssa Monica Nicito
Delegato alla vendita: Avv. Gianni Peruzzi
Custode: Istituto Vendite Giudiziarie di Siena e Arezzo

ES.IMM. 230/16 - IVG 440/20ar3

Via E. Berlinguer n.19 - BUCINE

Prezzo base € 100.000,00

Fabbricato composto da: ingresso, soggiorno, cucina, disimpegno, due camere, due bagni e piccolo ripostiglio al Piano Primo, due cantine con accessi esterni all'abitazione, ai Piani Terra e Seminterrato. I vani hanno l'altezza interna di ml. 2,70 ed una superficie commerciale di mq 82.19, mentre le cantine di complessivi mq 12.36.

Termine per il deposito delle offerte: entro il 10/03/2021 (ore 13:00)
Data vendita: 11/03/2021 (ore 15:30)
Giudice: Dott.ssa Monica Nicito
Delegato alla vendita: Avv. Gianni Peruzzi
Custode: Istituto Vendite Giudiziarie di Siena e Arezzo

ES.IMM. 230/16 - IVG 440/20ar4

Via E. Berlinguer n.15 - BUCINE

Prezzo base € 121.600,00

Internamente troviamo: soggiorno, ripostiglio e cucina al Piano Primo, stanza da sgombero al Piano Ammezzato, disimpegno, tre camere, due bagni e due terrazze al Piano Secondo, camera, bagno e soggiorno al Piano Sottotetto, cantina al Seminterrato. La superficie commerciale del piano primo è di mq 103,88, quella del piano secondo è di mq 104,82 mentre il sottotetto ha una superficie di mq 40,53.

Termine per il deposito delle offerte: entro il 10/03/2021 (ore 13:00)
Data vendita: 11/03/2021 (ore 15:45)
Giudice: Dott.ssa Marina Rossi
Delegato alla vendita: Avv. Gianni Peruzzi
Custode: Istituto Vendite Giudiziarie di Siena e Arezzo

ES.IMM. 170/18 - IVG 441/20ar7

Località Biricocolo - BUCINE

Prezzo base € 35.509,00

Il bene (con superficie commerciale pari a 120 mq) è sito al piano terra del casale principale del complesso edilizio, accessibile dall'esterno tramite corte comune e corredato di corte esclusiva su di un lato ed è così composto: ingresso, soggiorno-cucina-pranzo, ingresso-disimpegno, due camere e bagno.

Termine per il deposito delle offerte: entro il 10/03/2021 (ore 13:00)
Data vendita: 11/03/2021 (ore 17:30)
Giudice: Dott.ssa Marina Rossi
Delegato alla vendita: Avv. Gianni Peruzzi
Custode: Istituto Vendite Giudiziarie di Siena e Arezzo

ES.IMM. 140/17 - IVG 437/20ar0

Piazza Fabio Filzi n.4 - BUCINE

Prezzo base € 70.000,00

Porzione di maggior fabbricato, ad uso abitativo, sviluppata al piano secondo e composta internamente da soggiorno-cucina, disimpegno, ripostiglio, una camera, una cameretta ed un servizio igienico. La proprietà è completata da un ampio locale cantina (con grotta) al piano interrato dello stesso stabile con accesso a comune e passaggio attraverso fondi di proprietà di terzi.

Termine per il deposito delle offerte: entro il 23/03/2021 (ore 13:00)
Data vendita: 24/03/2021 (ore 14:00)
Giudice: Dott.ssa Marina Rossi
Delegato alla vendita: Dott.ssa Flavia Migliorini
Custode: Istituto Vendite Giudiziarie di Siena e Arezzo

ES.IMM. 311/11 - IVG 434/20ar0

Via G. di Vittorio - CAPOLONA

Prezzo base € 171.050,00

Palazzina in corso di costruzione su tre piani fuori terra, per una superficie commerciale di mq 627.

Termine per il deposito delle offerte: entro il 10/03/2021 (ore 13:00)
Data vendita: 11/03/2021 (ore 10:20)
Giudice: Dott.ssa Marina Rossi
Delegato alla vendita: Not. Michele Tuccari
Custode: Istituto Vendite Giudiziarie di Siena e Arezzo

Residenziali

ES.IMM. 485/13 - IVG 431/20arH

Via Capoluogo n.5 - CAPRESE MICHELANGELO

Prezzo base € 29.376,00

Piena proprietà su porzione di fabbricato consistente in un appartamento per civile abitazione al piano terreno, della superficie lorda e commerciale pari a circa mq 51, composto da cucina, camera, bagno, disimpegno e ripostiglio.

Termine per il deposito delle offerte: entro il 10/03/2021 (ore 13:00)
Data vendita: 11/03/2021 (ore 10:00)
Giudice: Dott.ssa Marina Rossi
Delegato alla vendita: Not. Michele Tuccari
Custode: Istituto Vendite Giudiziarie di Siena e Arezzo

RGE IMMOBILIARE 24/17 - IVG 445/20si0

loc. Mucellena - CASOLE D'ELSA

Prezzo base € 1.969.000,00

Villa Padronale quale edificio principale di forma rettangolare e due distinti corpi di fabbrica sul retro collegati all'edificio principale oltre ad un fabbricato accessorio adibito a ristorante ad una zona piscine e relative spazi tecnici, cabina elettrica e grande parco con alberi secolari che circonda tutto il compendio.

Termine per il deposito delle offerte: entro il 01/03/2021 (ore 12:00)
Data vendita: 02/03/2021 (ore 12:00)
Giudice: Dott. Flavio Mennella
Delegato alla vendita: Avv. Carlo Peruzzi
Custode: Istituto Vendite Giudiziarie di Siena e Arezzo

ES.IMM. 253/17 - IVG 431/20si0

Piazza della Libertà n.17 - CASOLE D'ELSA

Prezzo base € 46.500,00

Appartamento di mq 66 composto da ingresso, cucina abitabile, tre camere ed un bagno. Dalla cucina e dall'ingresso, attraverso una botola, è possibile accedere alla soffitta sottotetto, non abitabile.

Termine per il deposito delle offerte: entro il 01/03/2021 (ore 12:00)
Data vendita: 02/03/2021 (ore 17:30)
Giudice: Dott. Flavio Mennella
Custode: Istituto Vendite Giudiziarie di Siena e Arezzo

ESECUZIONI MOBILIARI 32/17 - IVG 450/20si0

Via A. Gramsci n.12 - CASTELNUOVO BERARDENGA

Prezzo base € 458.000,00

Diritto di piena ed esclusiva proprietà su una villetta unifamiliare indipendente in buone condizioni che si sviluppa su due piani fuori terra oltre ad un piano seminterrato ed un piano interrato nel quale si trova il garage, oltre a resede circostante ad uso esclusivo, il tutto per una superficie commerciale di mq. 397.

Termine per il deposito delle offerte: entro il 08/03/2021 (ore 12:00)
Data vendita: 09/03/2021 (ore 17:00)
Giudice: Dott. Flavio Mennella
Delegato alla vendita: Dott.ssa Paola Saladini
Custode: Istituto Vendite Giudiziarie di Siena e Arezzo

ES.IMM. 48/16 - IVG 436/20ar0

Via del Boscatello n.37 - CASTIGLION FIORENTINO

Prezzo base € 58.240,00

Appartamento al piano primo composto da zona pranzo ed angolo cottura, ingresso, soggiorno, disimpegno dal quale si accede alle due camere, al bagno ed ad un ripostiglio. La struttura fuori terra è in muratura, gli infissi sono in legno con persiane, le facciate sono in pietra a vista. Superficie commerciale totale mq. 100.

Termine per il deposito delle offerte: entro il 17/03/2021 (ore 13:00)
Data vendita: 18/03/2021 (ore 11:00)
Giudice: Dott.ssa Marina Rossi
Delegato alla vendita: Avv. Antonio Cassi
Custode: Istituto Vendite Giudiziarie di Siena e Arezzo

ES.IMM. 163/14 - IVG 3/21si0

località Vivo d'Orcia - CASTIGLIONE D'ORCIA

Prezzo base € 537.000,00

- Appezzamento agricolo di ettari 57.
- Abitazione composta da 8,5 vani catastali (sub.2)
- Fabbricato (sub. 1)
- Resede comune ai fabbicati sub. 1 e sub. 2
- Fabbricato rurale

Termine per il deposito delle offerte: entro il 11/03/2021 (ore 12:00)
Data vendita: 12/03/2021 (ore 16:30)
Giudice: Dott. Flavio Mennella
Delegato alla vendita: Dott. Eugenio Giomarelli
Custode: Istituto Vendite Giudiziarie di Siena e Arezzo

ES.IMM. 148/14 - IVG 453/20ar0

loc. Poggio di Colle - CAVRIGLIA

Prezzo base € 145.496,06

Porzione di casolare colonico sviluppato su due livelli con loggiato d'accesso il tutto corredato da annesso taverna su due livelli. Il tutto per una consistenza complessiva di 13 vani.

Termine per il deposito delle offerte: entro il 29/03/2021 (ore 13:00)
Data vendita: 30/03/2021 (ore 15:00)
Giudice: Dott.ssa Marina Rossi
Delegato alla vendita: avv. Debora Gambineri
Custode: Istituto Vendite Giudiziarie di Siena e Arezzo

ES.IMM. 142/18 - IVG 446/20si2

Via Cassia Aurelia Prima n.180 - CHIUSI

Prezzo base € 58.000,00

Appartamento posto al piano 2°, con ingresso dalla scala comune, risulta ubicato sul lato Sx dell'immobile si compone da un ampio ingresso/soggiorno con angolo cottura, con accesso alle 2 terrazze esclusive. Da piccolo disimpegno si accede a 2 camere da letto ed ai 2 servizi igienici. Completa la proprietà una cantina posta al piano terreno, dove risulta ubicato un serbatoio per l'impianto di acqua indiretta.

Termine per il deposito delle offerte: entro il 11/03/2021 (ore 12:00)
Data vendita: 12/03/2021 (ore 11:00)
Giudice: Dott. Flavio Mennella
Delegato alla vendita: Avv. Michele Pellegrini
Custode: Istituto Vendite Giudiziarie di Siena e Arezzo

Residenziali

ES.IMM. 142/18 - IVG 446/20si3 — Via Cassia Aurelia Prima n.180 - CHIUSI

Prezzo base € 63.000,00

Appartamento di mq 94 posto al piano 2°, con ingresso dalla scala comune, risulta ubicato sul lato Dx dell'immobile si compone da un ingresso/soggiorno con angolo cottura, con accesso ad una delle 2 terrazze esclusive (ingresso). Da piccolo disimpegno si accede alle 3 camere da letto (una delle quali con l'accesso alla 2° terrazza) ed ai 2 servizi igienici.

Termine per il deposito delle offerte: entro il 11/03/2021 (ore 12:00)
Data vendita: 12/03/2021 (ore 11:00)
Giudice: Dott. Flavio Mennella
Delegato alla vendita: Avv. Michele Pellegrini
Custode: Istituto Vendite Giudiziarie di Siena e Arezzo

ES.IMM. 142/18 - IVG 446/20si4 — Via Cassia Aurelia Prima n.180 - CHIUSI

Prezzo base € 57.000,00

Appartamento di mq 80 posto al piano 3°, con ingresso dalla scala comune, risulta ubicato sul lato Sx dell'immobile si compone da un ingresso/soggiorno con un vano ad uso angolo cottura, con accesso ad una delle 2 terrazze esclusive (ingresso). Da piccolo disimpegno si accede alle 2 camere da letto ed al servizio igienico.

Termine per il deposito delle offerte: entro il 11/03/2021 (ore 12:00)
Data vendita: 12/03/2021 (ore 11:00)
Giudice: Dott. Flavio Mennella
Delegato alla vendita: Avv. Michele Pellegrini
Custode: Istituto Vendite Giudiziarie di Siena e Arezzo

ES.IMM. 142/18 - IVG 446/20si9 — Via Cassia Aurelia Prima n.180 - CHIUSI

Prezzo base € 83.000,00

Appartamento di mq 107 si compone al piano 4° da un ampio ingresso/soggiorno con angolo cottura, con accesso alle 2 terrazze. Da piccolo disimpegno si accede all'unica camera da letto ed al servizio igienico. Locale accessorio al piano terreno. Al piano 5°, composto da soffitta, 1 servizio igienico ed una terrazza allo stesso piano, con ingresso dai 2 locali prospicienti.

Termine per il deposito delle offerte: entro il 11/03/2021 (ore 12:00)
Data vendita: 12/03/2021 (ore 11:00)
Giudice: Dott. Flavio Mennella
Delegato alla vendita: Avv. Michele Pellegrini
Custode: Istituto Vendite Giudiziarie di Siena e Arezzo

ES.IMM. 142/18 - IVG 446/20si10 — Via Cassia Aurelia Prima n.180 - CHIUSI

Prezzo base € 71.000,00

Appartamento di mq 96 posto al piano 3°, con ingresso dalla scala comune, risulta ubicato sul lato Dx del pianerottolo e si compone da un ingresso/soggiorno/pranzo con adiacente un vano ad uso cucina, con accesso ad una delle 2 terrazze esclusive (ingresso). Completa la proprietà un locale ad uso cantina posto al Piano terreno. Da piccolo disimpegno si accede alle 2 camere da letto ed ai 2 servizi igienici

Termine per il deposito delle offerte: entro il 11/03/2021 (ore 12:00)
Data vendita: 12/03/2021 (ore 11:00)
Giudice: Dott. Flavio Mennella
Delegato alla vendita: Avv. Michele Pellegrini
Custode: Istituto Vendite Giudiziarie di Siena e Arezzo

ES.IMM. 142/18 - IVG 446/20si11

Via Cassia Aurelia Prima n.180 - CHIUSI

Prezzo base € 48.000,00

Appartamento di mq 71 posto al piano 3°, con ingresso dalla scala comune, risulta ubicato in posizione centrale rispetto al pianerottolo, si compone da un ingresso/soggiorno con angolo cottura, con accesso ad una delle 2 terrazze esclusive (ingresso). Da piccolo disimpegno si accede alle 2 camere da letto ed al servizio igienico.

Termine per il deposito delle offerte: entro il 11/03/2021 (ore 12:00)
Data vendita: 12/03/2021 (ore 11:00)
Giudice: Dott. Flavio Mennella
Delegato alla vendita: Avv. Michele Pellegrini
Custode: Istituto Vendite Giudiziarie di Siena e Arezzo

ES.IMM. 142/18 - IVG 446/20si12

Via Cassia Aurelia Prima n.180 - CHIUSI

Prezzo base € 37.000,00

Appartamento posto al piano 1°, con ingresso dalla scala comune, risulta ubicato sulla Sx rispetto al pianerottolo, risulta non ultimato ed in corso di costruzione. L'unità immobiliare si presenta come un unico ambiente dove costruire le tramezzature.

Termine per il deposito delle offerte: entro il 11/03/2021 (ore 12:00)
Data vendita: 12/03/2021 (ore 11:00)
Giudice: Dott. Flavio Mennella
Delegato alla vendita: Avv. Michele Pellegrini
Custode: Istituto Vendite Giudiziarie di Siena e Arezzo

ES.IMM. 142/18 - IVG 446/20si13

Via Cassia Aurelia Prima n.180 - CHIUSI

Prezzo base € 49.000,00

Appartamento di mq 137 posto al piano 4° e 5°, con ingresso dalla scala comune, risulta ubicato in posizione centrale rispetto al pianerottolo, si compone da un ingresso/soggiorno con zona cucina, con accesso alle 2 terrazze esclusive (ingresso e lato cucina). Da piccolo disimpegno si accede alla camera da letto ed al servizio igienico.

Termine per il deposito delle offerte: entro il 11/03/2021 (ore 12:00)
Data vendita: 12/03/2021 (ore 11:00)
Giudice: Dott. Flavio Mennella
Delegato alla vendita: Avv. Michele Pellegrini
Custode: Istituto Vendite Giudiziarie di Siena e Arezzo

ES.IMM. 208/15 - IVG 418/20si0

loc. Brentine - COLLE DI VAL D'ELSA

Prezzo base € 531.000,00

La piena proprietà di un appezzamento di terreno con sovrastante complesso aziendale agricolo posto in parte in Comune di Colle di Val D'Elsa ed in parte in Comune di Volterra, in località Brentine.

Termine per il deposito delle offerte: entro il 01/03/2021 (ore 12:00)
Data vendita: 02/03/2021 (ore 16:00)
Giudice: Dott. Flavio Mennella
Delegato alla vendita: Not. Massimo Pagano
Custode: Istituto Vendite Giudiziarie di Siena e Arezzo

Residenziali

ES.IMM. 212/18 - IVG 447/20si0

Loc. Montecchio n. 127 - COLLE DI VAL D'ELSA

Prezzo base € 62.000,00

Abitazione al piano primo di più ampio fabbricato ad uso civile abitazione e composta da ingresso soggiorno cucina, camera con bagno con antibagno. La proprietà è completata da due fondi al piano inferiore del medesimo stabile oltre ad appezzamento di terreno.

Termine per il deposito delle offerte: entro il 11/03/2021 (ore 12:00)
Data vendita: 12/03/2021 (ore 15:30)
Giudice: Dott. Flavio Mennella
Delegato alla vendita: Alessandro Grifoni Avv.
Custode: Istituto Vendite Giudiziarie di Siena e Arezzo

ES.IMM. 249/16 - IVG 446/20ar0

loc. Pergo La Dogana n.25 - CORTONA

Prezzo base € 91.200,00

Appartamento al piano secondo e terzo di un fabbricato plurifamiliare con accesso da scala a comune, composto da cucina-pranzo, soggiorno, camera, studio, bagno, disimpegno, oltre a due terrazzi a livello e soffitta al piano terzo. Superficie commerciale: mq. 138,5 circa.

Termine per il deposito delle offerte: entro il 15/03/2021 (ore 13:00)
Data vendita: 16/03/2021 (ore 15:00)
Giudice: Dott.ssa Marina Rossi
Delegato alla vendita: Avv. Alessandro Donati
Custode: Istituto Vendite Giudiziarie di Siena e Arezzo

ES.IMM. 118/17 - IVG 445/20ar0

Viale Regina Elena n.80 - CORTONA

Prezzo base € 80.000,00

Diritto di piena proprietà su appartamento per civile abitazione al piano secondo di edificio di quattro piani fuori terra, con accesso da scala condominiale, composto da soggiorno, pranzo, cucina, disimpegno, camera matrimoniale, camera singola e bagno, nonché cantina al piano seminterrato e garage in corpo separato. Superficie commerciale appartamento: mq 104,22 circa.

Termine per il deposito delle offerte: entro il 15/03/2021 (ore 13:00)
Data vendita: 16/03/2021 (ore 15:30)
Giudice: Dott.ssa Marina Rossi
Delegato alla vendita: Avv. Alessandro Donati
Custode: Istituto Vendite Giudiziarie di Siena e Arezzo

FALLIMENTARE 1/15 - IVG 18/21Car1

via del Cimitero - FOIANO DELLA CHIANA

Prezzo base € 182.000,00

Complesso immobiliare composto da appartamento, magazzini e locali ufficio.

Termine per il deposito delle offerte: entro il 23/03/2021 (ore 12:00)
Data vendita: 24/03/2021 (ore 09:00)
Giudice: Dott. Federico Pani
Curatore: Dr. Andrea Rogialli

ES.IMM. 303/15 - IVG 428/20ar2

Via Cisternella n.16/A - FOIANO DELLA CHIANA

Prezzo base € 71.920,00

Appartamento composto da veranda con: soggiorno, minuscolo disimpegno, locale igienico, ampia cucina - pranzo, corridoio, tre camere, un locale igienico ed un piccolo ripostiglio - lavanderia. Completa il lotto il capanno metallico, destinato a sgombero, con accluso resede.

Termine per il deposito delle offerte: entro il 23/03/2021 (ore 13:00)
Data vendita: 24/03/2021 (ore 12:00)
Giudice: Dott.ssa Marina Rossi
Delegato alla vendita: Avv. Marco Baricchi
Custode: Istituto Vendite Giudiziarie di Siena e Arezzo

ES.IMM. 303/15 - IVG 428/20ar3

Via Cisternella n.16/B - FOIANO DELLA CHIANA

Prezzo base € 105.472,00

Abitazione composta da soggiorno-pranzo, con caminetto, su cui si apre la cucina, corridoio su cui si affacciano tre camere ed un locale igienico; dal soggiorno, tramite una scala in legno, si sale al piano primo con un unica soffitta con un locale igienico che funge anche da lavanderia;Corredato da resede, rimessa e cantina.

Termine per il deposito delle offerte: entro il 23/03/2021 (ore 13:00)
Data vendita: 24/03/2021 (ore 12:00)
Giudice: Dott.ssa Marina Rossi
Delegato alla vendita: Avv. Marco Baricchi
Custode: Istituto Vendite Giudiziarie di Siena e Arezzo

ES.IMM. 39/18 - IVG 435/20ar0

Vicolo del Fondaccio n.2 - LORO CIUFFENNA

Prezzo base € 35.000,00

Unità immobiliare ad uso civile abitazione, posta al piano terra e primo si sviluppa su due livelli ed è composta al piano terreno da un piccolo vano frontale all'ingresso, oltre bagno ricavato nel sottoscala, mentre al piano primo da una cucina ed un vano camera. Locale ad uso magazzino o deposito, posto al piano terra composto da un unico ampio vano inframezzato da una parete provvista di arco.

Termine per il deposito delle offerte: entro il 09/03/2021 (ore 13:00)
Data vendita: 10/03/2021 (ore 10:00)
Giudice: Dott.ssa Marina Rossi
Delegato alla vendita: Dott. Andrea Rogialli
Custode: Istituto Vendite Giudiziarie di Siena e Arezzo

FALLIMENTARE 67/17 - IVG 2/21

via del Parco 9 - MAGIONE

Prezzo base € 16.000,00

Quota di 1/3 della nuda proprietà di appartamento posto al Piano Terra e Primo composto da due locali adibiti a fondo a piano terra, oltre a scala esterna per accedere al piano primo e piccolo resede; da ingresso, cucina, soggiorno disimpegno, due camere ed un servizio a piano primo; il tutto corredato dai proporzionali diritti sulle parti condominiali.

Termine per il deposito delle offerte: entro il 02/03/2021 (ore 12:00)
Data vendita: 03/03/2021 (ore 10:00)
Giudice: Dott. Federico Pani
Curatore: Dott. Sebastiano Canicchi

Residenziali

FALLIMENTARE 67/17 - IVG 2/2CAR02

LOC. SAN SAVINO - MAGIONE

Appartamento al piano T, composto da pranzo-soggiorno, angolo cottura, disimpegno, due camere ed un servizio, oltre a terrazza a servizio del pranzo-soggiorno. Oltre a corte esterna.

Prezzo base € 83.500,00

Termine per il deposito delle offerte: entro il 02/03/2021 (ore 12:00)
Data vendita: 03/03/2021 (ore 10:00)
Giudice: Dott. Federico Pani
Curatore: Dott. Sebastiano Canicchi

FALLIMENTARE 23/14 - IVG 53/20CAR0

Via Pietro Nenni 5 - MONTE SAN SAVINO

Appartamento ha un superficie di 47 mq. mentre quello di pertinenza del garage è identificato al subalterno 7 ed ha superficie di circa 15 mq. L'appartamento in oggetto è in discrete condizioni per tutto il piano primo mentre a piano terra alcuni locali sono stati lasciati grezzi, come disimpegno e cantina mentre il wc è rivestito in piastrelle di ceramica bianca.

Prezzo base € 65.000,00

Termine per il deposito delle offerte: entro il 20/03/2021 (ore 12:00)
Data vendita: 09/03/2021 (ore 09:00)
Giudice: Dott. Antonio Picardi
Curatore: Dr. Andrea Rogialli

ES.IMM. 81/18 - IVG 460/20ar0

Via della Stazione n.38 - MONTE SAN SAVINO

Appartamento disposto su due piani di mq. 187, composto al piano terreno da portico, locale tecnico esterno, lavanderia e vano scala di accesso al piano superiore; al piano primo da ingresso, soggiorno, pranzo, cucina, tre camere, due bagni, un disimpegno e due terrazze.

Prezzo base € 106.000,00

Termine per il deposito delle offerte: entro il 30/03/2021 (ore 13:00)
Data vendita: 31/03/2021 (ore 10:00)
Giudice: Dott.ssa Ilaria Benincasa
Delegato alla vendita: Not. Carmelo Gambacorta
Custode: Istituto Vendite Giudiziarie di Siena e Arezzo

ESECUZIONI MOBILIARI 291/17 - IVG 430/20ar0

Via di Monna Bice n.80 - MONTEVARCHI

Appartamento corredato da terreno esclusivo con piscina. Si sviluppa su tre livelli con accesso al piano terra. Internamente, il fabbricato si compone di doppio vano, di cui uno adibito a taverna, oltre a locale sottoscala e ripostiglio al piano terra. Il piano primo si compone di tre camere, ciascuna con relativo bagno interno, oltre a soggiorno-cucina. Al piano soffitta sono state ricavate due ulteriori camere con rispettivi servizi igienici e soppalco.

Prezzo base € 216.000,00

Termine per il deposito delle offerte: entro il 09/03/2021 (ore 13:00)
Data vendita: 10/03/2021 (ore 10:00)
Giudice: Dott.ssa Marina Rossi
Delegato alla vendita: Not. Marcello Zazzaro
Custode: Istituto Vendite Giudiziarie di Siena e Arezzo

ES.IMM. 330/15 - IVG 37/21ar6

Via della Scuola n.2 - PIEVE SANTO STEFANO

Prezzo base € 17.000,00

Appartamento composto da ingresso/pranzo con zona cottura, due camere, disimpegno e bagno oltre a resede pertinenziale e locali accessori a piano seminterrato. Corredato da appezzamento di terreno di mq 2.720.

Termine per il deposito delle offerte: entro il 29/03/2021 (ore 13:00)
Data vendita: 30/03/2021 (ore 12:00)
Giudice: Dott.ssa Lucia Bruni
Delegato alla vendita: Dott. Carlo Cardini
Custode: Istituto Vendite Giudiziarie di Siena e Arezzo

ES.IMM. 14/19 - IVG 438/20si0

Piazza Matteotti n 13 - POGGIBONSI

Prezzo base € 29.000,00

L'appartamento, della superficie netta di mq 37,65, è posto al piano ammezzato dell'edificio raggiungibile dalla scala condominiale in muratura e risulta suddiviso in soggiorno-pranzo, camera, terrazza con sovrastante servizio igienico con accesso esterno.

Termine per il deposito delle offerte: entro il 11/03/2021 (ore 12:00)
Data vendita: 12/03/2021 (ore 09:30)
Giudice: Dott. Flavio Mennella
Delegato alla vendita: Avv. Erick Volpi
Custode: Istituto Vendite Giudiziarie di Siena e Arezzo

ES.IMM. 135/18 - IVG 444/20ar2

Località Lierna - POPPI

Prezzo base € 48.000,00

Al piano terra entrando sulla sinistra c'è un ripostiglio, al primo piano soggiorno, pranzo, cucina e legnaia; al piano secondo 3 camere, locale multiuso, bagno e disimpegno.

Termine per il deposito delle offerte: entro il 23/03/2021 (ore 13:00)
Data vendita: 24/03/2021 (ore 15:00)
Giudice: Dott.ssa Marina Rossi
Delegato alla vendita: Dott.ssa Silvia Razzolini
Custode: Istituto Vendite Giudiziarie di Siena e Arezzo

ES.IMM. 50/16 - IVG 443/20si0

Località Podere Casarotta - RAPOLANO TERME

Prezzo base € 178.000,00

Compendio composto da unità abitativa su due piani di circa 124 mq oltre magazzino e porzione di fabbricato su due piani in costruzione, magazzino ex porcilaia con resede utile per posteggio auto, terreni e bosco per una superficie di oltre 7,6 ettari.

Termine per il deposito delle offerte: entro il 01/03/2021 (ore 12:00)
Data vendita: 02/03/2021 (ore 11:30)
Giudice: Dott. Flavio Mennella
Delegato alla vendita: Avv. Carlo Peruzzi
Custode: Istituto Vendite Giudiziarie di Siena e Arezzo

Residenziali

ES.IMM. 240/17 - IVG 4/21si1

Via Diacceto n.20 - SAN GIMIGNANO

Prezzo base € 80.000,00

Unità immobiliare al piano terreno composta da ingresso, cucina, camera e bagno, il tutto per una superficie netta complessiva di mq 33,50. Dell'unità fanno parte uno spazio esterno ad uso esclusivo, adibito ad ingresso, ed un ripostiglio sottoscala posto al piano seminterrato a cui si accede mediante diritto di passo sul resede ad uso esclusivo di altra unità immobiliare.

Termine per il deposito delle offerte: entro il 11/03/2021 (ore 12:00)
Data vendita: 12/03/2021 (ore 17:30)
Giudice: Dott. Flavio Mennella
Delegato alla vendita: Avv. Elisa Abbati
Custode: Istituto Vendite Giudiziarie di Siena e Arezzo

ES.IMM. 112/18 - IVG 434/20si0

Via Fonti della Regina n. 5 - SARTEANO

Prezzo base € 92.000,00

L'appartamento di 110 mq: composto dall'ingresso, soggiorno con camino e angolo cottura, due bagni, due camere e due terrazze. Completa la proprietà un resede di pertinenza di circa 180 mq, è delimitato da una rete metallica e da una bordura verde composta di varie essenze sempreverdi. La superficie commerciale dell'intero lotto è di 130,20 mq.

Termine per il deposito delle offerte: entro il 08/03/2021 (ore 12:00)
Data vendita: 09/03/2021 (ore 16:00)
Giudice: Dott. Flavio Mennella
Delegato alla vendita: Avv. Angela Picardi
Custode: Istituto Vendite Giudiziarie di Siena e Arezzo

FALLIMENTARE 74/18 - IVG 64/20CSI

via Baldassare Peruzzi 30 - SIENA

Prezzo base € 640.000,00

Complesso immobiliare costituito da un fabbricato in corso di costruzione da destinare a civili abitazioni distribuito su due piani fuori terra con annesso resede esclusivo, locale ad uso magazzino posto ai piani 2s e 1s e due appezzamenti di terreno agricolo.

Termine per il deposito delle offerte: entro il 09/03/2021 (ore 12:00)
Data vendita: 10/03/2021 (ore 15:00)
Giudice: Dott.ssa Valentina Lisi
Curatore: Dott.ssa Valentina Rovini

FALLIMENTARE 77/15 - IVG 8/21CSI

viale Sardegna 2 - SIENA

Prezzo base € 135.000,00

Appartamento composto da: monolocale con angolo cottura, disimpegno, bagno e camera al piano primo; al piano secondo composto da: disimpegno, camera, camera, bagno. Corredato da beni mobili e 4 posti auto.

Termine per il deposito delle offerte: entro il 31/03/2021 (ore 12:00)
Data vendita: 31/03/2021 (ore 15:00)
Giudice: Dott.ssa Valentina Lisi
Curatore: Dott. Giancarlo D'Avanzo

■ ES.IMM. 3/18 - IVG 427/20si0 — Via Molinara n.14 - SINALUNGA

Prezzo base € 38.000,00

Diritto di piena proprietà su più porzioni di fabbricato e più precisamente un appartamento posto al piano primo del civico 14 ed un magazzino sito al piano terra del civico 16, oltre ad antistante posto auto scoperto.

Termine per il deposito delle offerte: entro il 01/03/2021 (ore 12:00)
Data vendita: 02/03/2021 (ore 17:00)
Giudice: Dott. Flavio Mennella
Delegato alla vendita: Avv. Massimo Sportelli
Custode: Istituto Vendite Giudiziarie di Siena e Arezzo

■ ES.IMM. 296/14 - IVG 451/20si0 — Vicolo dell'Astro n.3 - SINALUNGA

Prezzo base € 27.000,00

Appartamento di mq 58 al secondo piano composto da 3 vani, due servizi igienici con cantina di mq 95 al piano terra e corte.

Termine per il deposito delle offerte: entro il 08/03/2021 (ore 12:00)
Data vendita: 09/03/2021 (ore 16:30)
Giudice: Dott. Flavio Mennella
Delegato alla vendita: Not. Alfredo Mandarini
Custode: Istituto Vendite Giudiziarie di Siena e Arezzo

■ ES.IMM. 204/15 - IVG 439/20si0 — loc. Barigianino - SOVICILLE

Prezzo base € 1.069.000,00

Compendio immobiliare composto da 3 corpi di fabbrica a destinazione abitativa di complessivi 900 mq; autorimessa collettiva interrata, in parte allo stato grezzo, con annesse 2 pipiscine, una coperta ed una scoperta; tettoia di 58 mq e deposito; tettoie in legno di 144 mq ad uso parcheggio coperto e deposito ed ufficio di 30 mq; resede di terreno di 9.850 mq.

Termine per il deposito delle offerte: entro il 08/03/2021 (ore 12:00)
Data vendita: 09/03/2021 (ore 11:30)
Giudice: Dott. Flavio Mennella
Delegato alla vendita: Avv. Ugo Gengaroli
Custode: Istituto Vendite Giudiziarie di Siena e Arezzo

■ ES.IMM. 83/15 - IVG 432/20ar0 — Via Kuliscioff n.5 - SUBBIANO

Prezzo base € 116.000,00

Appartamento al piano primo costituito da ingresso-soggiorno, cucina, ripostiglio, disimpegno, tre camere, due bagni, loggia e balcone. Garage e cantina a piano interrato costituiti da un unico ambiente.

Termine per il deposito delle offerte: entro il 08/03/2021 (ore 13:00)
Data vendita: 09/03/2021 (ore 09:00)
Giudice: Dott.ssa Marina Rossi
Delegato alla vendita: Avv. Fabio Diozzi
Custode: Istituto Vendite Giudiziarie di Siena e Arezzo

Residenziali

ES.IMM. 216/17 - IVG 6/21si1

Via Salvator Allende - TORRITA DI SIENA

Prezzo base € 42.750,00

L'appartamento è fornito di ingresso indipendente al quale si accede dal resede condominiale, si trova al primo piano e presenta una superficie utile netta pari a circa mq 75,00. La divisione interna è la seguente: soggiorno con angolo cottura, disimpegno, camera, bagno e 3 ripostigli.

Data vendita: 12/03/2021 (ore 17:00)
Giudice: Dott. Flavio Mennella
Delegato alla vendita: Avv. Tommaso Notari
Custode: Istituto Vendite Giudiziarie di Siena e Arezzo

FALLIMENTARE 1687/93 - IVG 1/21Csi

Piazza Matteotti - TREQUANDA

Prezzo base € 155.000,00

Porzione di edificio storico suddiviso in varie unità immobiliari a destinazione prevalentemente residenziale con annessi magazzini e depositi in favorevole posizione in contesto a forte vocazione turistica.

Termine per il deposito delle offerte: entro il 15/03/2021 (ore 12:30)
Data vendita: 16/03/2021 (ore 10:00)
Giudice: Dott.ssa Valentina Lisi
Curatore: Rag. Alvaro Porcari

INDUSTRIALI

Industriali

FALLIMENTARE 69/19 - IVG 7/21car1

Via Edison 27 - AREZZO

Prezzo base € 100.000,00

Laboratorio artigianale costituito da un magazzino e da uffici per mq 543.

Termine per il deposito delle offerte: entro il 09/03/2021 (ore 09:00)
Data vendita: 10/03/2021 (ore 15:00)
Giudice: Dott. Federico Pani
Curatore: Dr.ssa Silvia Bindi

FALLIMENTARE 36/16 - IVG 60/20CSI0

via Abruzzo 26 - POGGIBONSI

Prezzo base € 136.000,00

Opificio composto da: al piano terreno magazzino avente superficie calpestabile pari a circa 268 mq, locale di circa 8 mq destinato ad accettazione/ufficio/archivio e piazzale di pertinenza; al piano primo da ufficio di 62 mq calpestabili, servizio igienico con antibagno e ripostiglio.

Termine per il deposito delle offerte: entro il 18/03/2021 (ore 12:00)
Data vendita: 19/03/2021 (ore 15:00)
Giudice: Dott.ssa Valentina Lisi
Curatore: Dott.ssa Lucia Vezzosi

FALLIMENTARE 41/16 - IVG 10/21Car1

viale Divisione Garibaldi 21 - SANSEPOLCRO

Prezzo base € 1.528.000,00

Ampio fabbricato composto da corpo principale destinato a parte produttiva, e
da palazzina uffici.

Termine per il deposito delle offerte: entro il 25/03/2021 (ore 13:00)
Data vendita: 26/03/2021 (ore 10:00)
Giudice: Dott. Federico Pani

ES.IMM. 4/14 - IVG 448/20si1

Via Guido Rossa n.119/A - SINALUNGA

Prezzo base € 252.000,00

Piena proprietà di un intero complesso produttivo costituito da due fabbricati con annesso resede pertinenziale. Tale complesso produttivo risulta avere superficie netta utile calpestabile di mq 2.480. Mentre il terreno pertinenziale ha una superficie netta di mq 7.950.

Termine per il deposito delle offerte: entro il 11/03/2021 (ore 12:00)
Data vendita: 12/03/2021 (ore 10:00)
Giudice: Dott. Flavio Mennella
Delegato alla vendita: Avv. Maria Concetta Roseti
Custode: Istituto Vendite Giudiziarie di Siena e Arezzo

COMMERCIALI

Commerciali

ES.IMM. 95/17 - IVG 403/20si0

Via Trieste n.30 - ABBADIA SAN SALVATORE

Prezzo base € 612.000,00

Albergo composto al piano terra da reception, hall, sala ristorante, cucina, dispensa ed un bagno. Di mq. 392,96; al primo da salottino, locale macchine/ascensore e 9 camere doppie, dotate tutte di bagno ad eccezione di una. Di mq. 252,63; al secondo da 10 camere doppie, dotate tutte di bagno ad eccezione di una. Di mq. 250,69; al terzo da 5 camere doppie anch'esse dotate di bagno ad eccezione di una.

Termine per il deposito delle offerte: entro il 01/03/2021 (ore 12:00)
Data vendita: 02/03/2021 (ore 09:00)
Giudice: Dott. Flavio Mennella
Delegato alla vendita: Dott. Maurizio Accordi
Custode: Istituto Vendite Giudiziarie di Siena e Arezzo

ES.IMM. 17/16 - IVG 471/20ar21

Loc. Indicatore 73/1, strada C - AREZZO

Prezzo base € 88.000,00

Immobile ad uso commerciale a piano terra con accesso dalle vetrate in telaio metallico e vetro antisfondamento disposte sul porticato esterno, composto da alcuni locali suddivisi con pareti in cartongesso collegati, da scala interna, con vano deposito a piano interrato e servizio igienico.
Oggetto di lavori di ristrutturazione interna in parte realizzati, ma al momento sospesi, presenta pavimento in mattonelle di ceramica in monocottura, intonaci di tipo civile, controsoffitto in pannelli di...

Termine per il deposito delle offerte: entro il 18/03/2021 (ore 13:00)
Data vendita: 19/03/2021 (ore 16:00)
Giudice: Dott.ssa Lucia Bruni
Delegato alla vendita: Avv. Rachele Bruschi
Custode: Istituto Vendite Giudiziarie di Siena e Arezzo

ES.IMM. 17/16 - IVG 471/20ar22

Loc. Indicatore 74/5, strada C - AREZZO

Prezzo base € 60.000,00

Immobile ad uso commerciale composto da locale vendita a piano terra suddiviso con pareti mobili, due piccoli locali ripostiglio, bagno con antibagno collegati con scala interna a due vani deposito a piano interrato.
In buono stato di manutenzione e conservazione, il negozio a piano terra ha doppio accesso dalle pareti vetrate in telaio metallico e vetro antisfondamento disposte su due lati del porticato esterno, pavimento in mattonelle di ceramica in monocottura, intonaci di tipo civile, con...

Termine per il deposito delle offerte: entro il 18/03/2021 (ore 13:00)
Data vendita: 19/03/2021 (ore 16:00)
Giudice: Dott.ssa Lucia Bruni
Delegato alla vendita: Avv. Rachele Bruschi
Custode: Istituto Vendite Giudiziarie di Siena e Arezzo

ES.IMM. 17/16 - IVG 471/20ar23

Loc. Indicatore 76, strada C - AREZZO

Prezzo base € 84.000,00

Immobile ad uso artigianale in cui è svolta attività di produzione e vendita di prodotti di panificazione, composto a piano terra da locale laboratorio e negozio collegati, con scala interna, al piano interrato a disimpegno per due vani deposito, oltre antibagno, bagno e ripostiglio.
In buono stato di manutenzione, il negozio a piano terra ha accesso da parete vetrata in telaio metallico e vetro antisfondamento dal porticato esterno, così come il laboratorio collegato che presenta pavimento i...

Termine per il deposito delle offerte: entro il 18/03/2021 (ore 13:00)
Data vendita: 19/03/2021 (ore 16:00)
Giudice: Dott.ssa Lucia Bruni
Delegato alla vendita: Avv. Rachele Bruschi
Custode: Istituto Vendite Giudiziarie di Siena e Arezzo

ES.IMM. 17/16 - IVG 471/20ar24

Loc. Indicatore 76/2, strada C - AREZZO

Prezzo base € 62.000,00

Immobile destinato ad uso commerciale allo stato grezzo, senza finiture né impianti, composto da un locale a piano terra collegato da scala interna ad un vano interrato con pavimento di tipo industriale, pareti grezze non intonacate in parte controsoffittato con pannelli di cartongesso sorretti da un sistema di sospensione in profili metallici.

Termine per il deposito delle offerte: entro il 18/03/2021 (ore 13:00)
Data vendita: 19/03/2021 (ore 17:00)
Giudice: Dott.ssa Lucia Bruni
Delegato alla vendita: Avv. Rachele Bruschi
Custode: Istituto Vendite Giudiziarie di Siena e Arezzo

ES.IMM. 17/16 - IVG 471/20ar25

Loc. Indicatore 74/10, strada C - AREZZO

Prezzo base € 44.000,00

Immobile ad uso artigianale in cui è svolta l'attività di lavanderia, composto da locale a piano terra con antibagno e bagno collegati con scala interna a deposito e piano interrato.
In buono stato di manutenzione e conservazione, il laboratorio a piano terra ha doppio accesso sul fronte e sul retro, da pareti vetrate in telaio metallico e vetro antisfondamento disposte sul porticato e piazzale esterni, pavimento in mattonelle di ceramica monocottura, intonaci di tipo civile, controsoffitto i...

Termine per il deposito delle offerte: entro il 18/03/2021 (ore 13:00)
Data vendita: 19/03/2021 (ore 17:00)
Giudice: Dott.ssa Lucia Bruni
Delegato alla vendita: Avv. Rachele Bruschi
Custode: Istituto Vendite Giudiziarie di Siena e Arezzo

ES.IMM. 17/16 - IVG 471/20ar26

Loc. Indicatore 74/9, strada C - AREZZO

Prezzo base € 44.000,00

Immobile destinato ad uso commerciale allo stato grezzo, senza finiture né impianti, composto da un locale a piano terra collegato da scala interna ad un vano interrato con pavimento di tipo industriale, pareti grezze non intonacate e controsoffitto con pannelli di cartongesso sorretti da un sistema di sospensione in profili metallici.

Termine per il deposito delle offerte: entro il 18/03/2021 (ore 13:00)
Data vendita: 19/03/2021 (ore 17:00)
Giudice: Dott.ssa Lucia Bruni
Delegato alla vendita: Avv. Rachele Bruschi
Custode: Istituto Vendite Giudiziarie di Siena e Arezzo

ES.IMM. 17/16 - IVG 471/20ar27

Loc. Indicatore 74/12, strada C - AREZZO

Prezzo base € 73.000,00

Immobile destinato ad uso commerciale allo stato grezzo, senza finiture né impianti, composto da un locale a piano terra collegato con due scale interne ad un vano interrato con pavimneto di tipo industriale, pareti grezze non intonacate e controsoffitto con pannelli di cartongesso sorretti da un sistema di sospensione in profili metallici.

Termine per il deposito delle offerte: entro il 18/03/2021 (ore 13:00)
Data vendita: 19/03/2021 (ore 17:00)
Giudice: Dott.ssa Lucia Bruni
Delegato alla vendita: Avv. Rachele Bruschi
Custode: Istituto Vendite Giudiziarie di Siena e Arezzo

Commerciali

ES.IMM. 17/16 - IVG 471/20ar28

Loc. Indicatore 74, strada C - AREZZO

Prezzo base € 65.000,00

Immobile ad uso commerciale composto da locale vendita a piano terra collegato con scala interna al piano interrato composto a sua volta da due vani separati da parete in cartongesso in costruzione, oltre a bagno ed antibagno.
In buono stato di manutenzione e conservazione, il negozio a piano terra ha doppio accesso dalle pareti vetrate in telaio metallico e vetro antisfondamento disposte su due lati del porticato esterno, pavimento in mattonelle di ceramica monocottura, intonaci di tipo civi...

Termine per il deposito delle offerte: entro il 18/03/2021 (ore 13:00)
Data vendita: 19/03/2021 (ore 17:00)
Giudice: Dott.ssa Lucia Bruni
Delegato alla vendita: Avv. Rachele Bruschi
Custode: Istituto Vendite Giudiziarie di Siena e Arezzo

ES.IMM. 17/16 - IVG 471/20ar29

Loc. Indicatore 74, strada C - AREZZO

Prezzo base € 51.000,00

Immobile destinato ad uso commerciale allo stato grezzo, senza finiture né impianti, composto da due locali a piano terra separati da parete in cartongesso in costruzione collegati con scala interna ad un locale a piano interrato, con pavimento di tipo industriale, pareti grezze non intonacate e controsoffitto con pannelli di cartongesso sorretti da un sistema di sospensione in profili metallici.

Termine per il deposito delle offerte: entro il 18/03/2021 (ore 13:00)
Data vendita: 19/03/2021 (ore 17:00)
Giudice: Dott.ssa Lucia Bruni
Delegato alla vendita: Avv. Rachele Bruschi
Custode: Istituto Vendite Giudiziarie di Siena e Arezzo

ES.IMM. 230/16 - IVG 440/20ar5

Via E. Berlinguer n.13 - BUCINE

Prezzo base € 204.800,00

Fabbricato costituito da tre locali comunicanti con annessi resedi esclusivi; al piano Terra laboratorio, disimpegno, due w.c. resede esclusivo di mq.122, magazzino comprensivo di zona vendita di mq. 42,70 circa, provvisto di w.c. e resede di mq. 41, al piano Primo da un unico vano deposito/magazzino. La superficie dei locali al piano terra è di mq 564,10 quella dei locali al piano primo è di mq 635,55.

Termine per il deposito delle offerte: entro il 10/03/2021 (ore 13:00)
Data vendita: 11/03/2021 (ore 16:00)
Giudice: Dott.ssa Marina Rossi
Delegato alla vendita: Avv. Gianni Peruzzi
Custode: Istituto Vendite Giudiziarie di Siena e Arezzo

ES.IMM. 230/16 - IVG 440/20ar8

Via E. Berlinguer n.15 - BUCINE

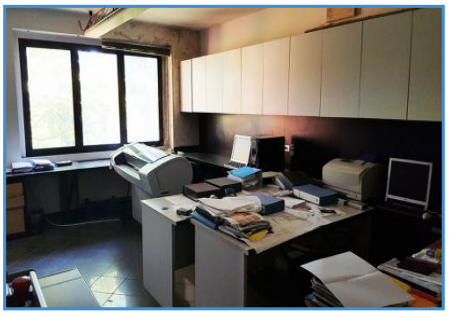

Prezzo base € 83.200,00

Il bene della superficie commerciale complessiva di mq 163,10, è formato da unico locale suddiviso in più ambienti con pareti mobili, due servizi igienici con antibagno al piano Primo e con accesso a mezzo di scala esterna da resede esclusivo adiacente della superficie di circa mq. 61,00 ad uso giardino.

Termine per il deposito delle offerte: entro il 10/03/2021 (ore 13:00)
Data vendita: 11/03/2021 (ore 16:30)
Giudice: Dott.ssa Marina Rossi
Delegato alla vendita: Avv. Gianni Peruzzi
Custode: Istituto Vendite Giudiziarie di Siena e Arezzo

FALLIMENTARE 80/18 - IVG 7/21CSI0

Villa la Suvera 70 - CASOLE D'ELSA

Prezzo base € 10.119.304,00

Complesso aziendale composto da beni immobili, mobili e avviamento, di grande pregio storico, culturale ed architettonico soggetto a vincolo di patrimonio del Ministero dei Beni Culturali, in straordinaria collocazione paesaggistica e geografica dei Colli Senesi, composto da edifici prevalentemente adibiti a resort oltre a circa 20 ettari di terreno.

Termine per il deposito delle offerte: entro il 24/03/2021 (ore 13:00)
Data vendita: 25/03/2021 (ore 15:00)
Giudice: Dott.ssa Valentina Lisi
Curatore: Dott.ssa Lavinia Linguanti

ES.IMM. 139/18 - IVG 458/20ar0

Via Europa n.11/13 - CASTELFRANCO PIANDISCO'

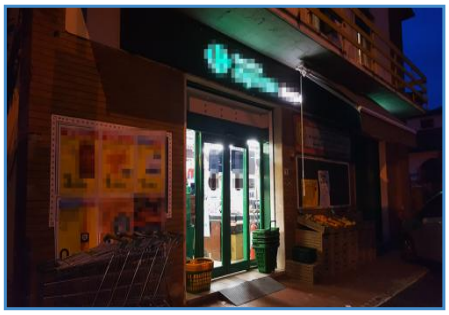

Prezzo base € 172.000,00

Il locale commerciale è composto da tre locali ad uso vendita, un locale magazzino con bagno, antibagno e ripostiglio. Sono compresi anche due locali ripostiglio ed un disimpegno ai quali si accede dall'ingresso condominiale sito in Via Venezia n. 1. Le parti condominiali sono il resede che circonda il fabbricato e l'ingresso condominiale su via Venezia. Superficie di mq 185 netta.

Termine per il deposito delle offerte: entro il 09/03/2021 (ore 13:00)
Data vendita: 10/03/2021 (ore 09:00)
Giudice: Dott.ssa Lucia Bruni
Delegato alla vendita: Avv. Stefano Sacchi
Custode: Istituto Vendite Giudiziarie di Siena e Arezzo

CONTENZIOSO CIVILE 4062/06 - IVG 452/20ar0

località Boscatello - CASTIGLION FIORENTINO

Prezzo base € 286.720,00

Impianto sportivo interamente recintato, con ampio parco, piscina, due campi da tennis e annesso costituito da ampio salone con angolo cottura e soppalco, mentre con ingresso dall'esterno e singolarmente per ciascuno vi sono 5 bagni con antibagno e doccia ed infine locale rimessa attrezzi.

Termine per il deposito delle offerte: entro il 29/03/2021 (ore 13:00)
Data vendita: 30/03/2021 (ore 14:00)
Giudice: Dott.ssa Marina Rossi
Delegato alla vendita: avv. Debora Gambineri
Custode: Istituto Vendite Giudiziarie di Siena e Arezzo

FALLIMENTARE 32/17 - IVG 4/21CAR1

via dell'Artigianato - CAVRIGLIA

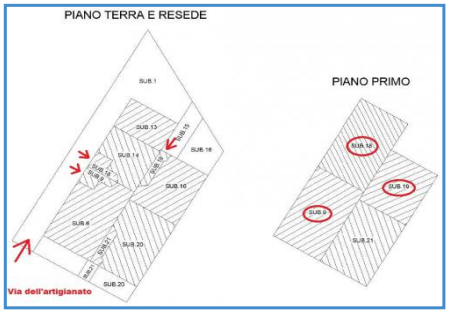

Prezzo base € 30.780,00

Comparto B (Cavriglia Via dell'Artigianato) Unità immobiliare al primo piano, ultimata al grezzo, con resede a comune con unità immobiliari di terzi

Termine per il deposito delle offerte: entro il 23/03/2021 (ore 12:00)
Data vendita: 24/03/2021 (ore 15:00)
Giudice: Dott. Federico Pani
Curatore: Dr.ssa Silvia Bindi

Commerciali

FALLIMENTARE 32/17 - IVG 4/21CAR2

via dell'Artigianato - CAVRIGLIA

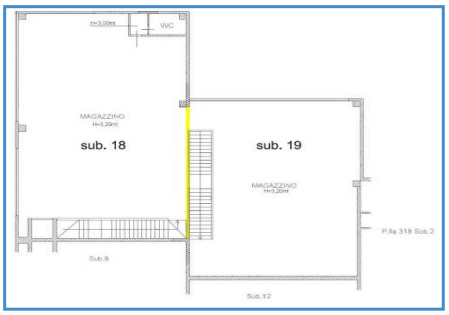

Locale magazziono al primo piano di mq 207.

Prezzo base € 34.830,00

Termine per il deposito delle offerte: entro il 23/03/2021 (ore 12:00)
Data vendita: 24/03/2021 (ore 15:00)
Giudice: Dott. Federico Pani
Curatore: Dr.ssa Silvia Bindi

FALLIMENTARE 32/17 - IVG 4/21CAR3

via dell'Artigianato - CAVRIGLIA

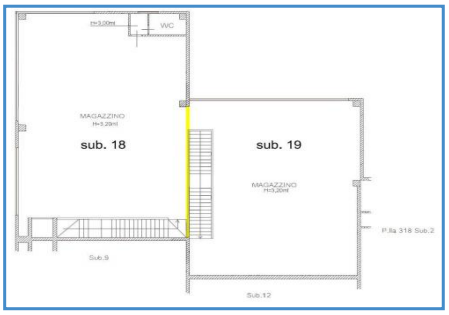

Locale magazzino al primo piano di mq 155

Prezzo base € 28.350,00

Termine per il deposito delle offerte: entro il 23/03/2021 (ore 12:00)
Data vendita: 24/03/2021 (ore 15:00)
Giudice: Dott. Federico Pani
Curatore: Dr.ssa Silvia Bindi

ES.IMM. 41/18 - IVG 449/20si0

Strada delle Cavine e Valli n.63 - CHIANCIANO TERME

Diritto di piena proprietà su compendio immobiliare costituito da terreni vitati, con cantine e magazzino rimessa macchine, posto in Comune di Chianciano Terme (SI), Strada delle Cavine e Valli n. 63.

Prezzo base € 239.000,00

Termine per il deposito delle offerte: entro il 08/03/2021 (ore 12:00)
Data vendita: 09/03/2021 (ore 17:30)
Giudice: Dott. Flavio Mennella
Delegato alla vendita: Dott.ssa Paola Saladini
Custode: Istituto Vendite Giudiziarie di Siena e Arezzo

ES.IMM. 27/18 - IVG 436/20si1

Via II Ciminia n.2 - CHIUSI

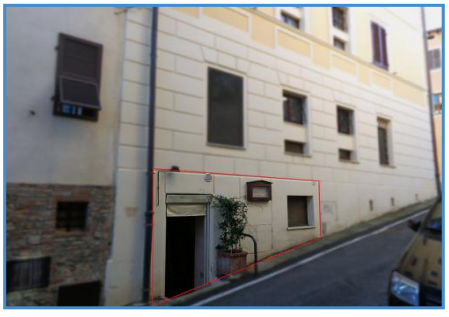

Diritto di piena proprietà su compendio immobiliare costituito da due unità immobiliari entrambe ubicate al piano seminterrato e, in particolare, da unità immobiliare ad uso commerciale di mq 71, nonché da una seconda unità immobiliare, sempre ad uso commerciale, di mq 23 e comunicante con la precedente.

Prezzo base € 64.000,00

Termine per il deposito delle offerte: entro il 08/03/2021 (ore 12:00)
Data vendita: 09/03/2021 (ore 09:30)
Giudice: Dott. Flavio Mennella
Delegato alla vendita: Not. Alessandra Romeo
Custode: Istituto Vendite Giudiziarie di Siena e Arezzo

ES.IMM. 70/17 - IVG 1/21si0

Località Dolciano - CHIUSI

Prezzo base € 183.000,00

Compendio immobiliare composto da unità immobiliare ad uso ufficio di mq 308, disposta su tre livelli (piano terreno, primo e secondo) con annesso resede pertinenziale esclusivo e da opificio dotato di ampia tettoia.

Termine per il deposito delle offerte: entro il 11/03/2021 (ore 12:00)
Data vendita: 12/03/2021 (ore 16:00)
Giudice: Dott. Flavio Mennella
Delegato alla vendita: Avv. Giulia Pescatori
Custode: Istituto Vendite Giudiziarie di Siena e Arezzo

ES.IMM. 79/17 - IVG 433/20ar0

Via M. Buonarroti n.11 - CIVITELLA IN VAL DI CHIANA

Prezzo base € 1.120.000,00

Complesso ricreativo sportivo composto da edificio principale al cui interno si svolgono le attività di SPA, palestre, piscina per nuoto controcorrente, solarium, ristorante pizzeria con cucina, spogliatoio e servizi dei campi per calcetto-calciotto, due campi di calcetto-calciotto, spazi esterni di parcheggio e di relazione.

Termine per il deposito delle offerte: entro il 08/03/2021 (ore 13:00)
Data vendita: 09/03/2021 (ore 16:00)
Giudice: Dott.ssa Marina Rossi
Delegato alla vendita: Avv. Paola Marraghini
Custode: Istituto Vendite Giudiziarie di Siena e Arezzo

FALLIMENTARE 12/16 - IVG 5/21CAR7

Loc. Malfiano 35 - CIVITELLA IN VAL DI CHIANA

Prezzo base € 341.115,00

Il complesso aziendale per attività Turistico-Ricettiva di Campeggio con l'offerta dei servizi di Ristorazione, Bar, Piscina, Bungalow, Piazzole, Posti Tenda ecc. ed è costituito da un compendio di BENI IMMOBILI di cui alcuni con strutture fisse ed altri con strutture temporanee. Alcuni immobili sono ultimati, altri sono da completare. Nel lotto sono compresi BENI MOBILI.

Termine per il deposito delle offerte: entro il 15/03/2021 (ore 13:00)
Data vendita: 16/03/2021 (ore 15:30)
Giudice: Dott. Andrea Turturro
Delegato alla vendita: Avv. Barbara Bacci
Curatore: Dr.ssa Lucia Stefani

ES.IMM. 116/17 - IVG 416/20si17

Via Palestro n.70 - COLLE DI VAL D'ELSA

Prezzo base € 9.000,00

Magazzino, posto al piano seminterrato, della consistenza di 24 metri quadrati.

Termine per il deposito delle offerte: entro il 01/03/2021 (ore 12:00)
Data vendita: 02/03/2021 (ore 09:30)
Giudice: Dott. Flavio Mennella
Delegato alla vendita: Not. Andrea Pescatori
Custode: Istituto Vendite Giudiziarie di Siena e Arezzo

Commerciali

FALLIMENTARE 35/16 - IVG 61/20CSI1

via XXV Aprile - COLLE DI VAL D'ELSA

Proprietà dell'area di parcheggio interrato a due piani, dimensionato per centoquaranta posti auto, sedici box e dodici posti moto.

Prezzo base € 247.000,00

Termine per il deposito delle offerte: entro il 16/03/2021 (ore 12:00)
Data vendita: 17/03/2021 (ore 16:00)
Giudice: Dott.ssa Valentina Lisi
Curatore: Dott. Enzo Parri

FALLIMENTARE 35/16 - IVG 61/20CSI3

via delle Casette - COLLE DI VAL D'ELSA

Proprietà dell'area di autorimessa posta all'interno di più ampio edificio.

Prezzo base € 2.400,00

Termine per il deposito delle offerte: entro il 16/03/2021 (ore 12:00)
Data vendita: 17/03/2021 (ore 16:00)
Giudice: Dott.ssa Valentina Lisi
Curatore: Dott. Enzo Parri

FALLIMENTARE 35/16 - IVG 61/20CSI4

via delle Casette - COLLE DI VAL D'ELSA

Proprietà dell'area di magazzino posto all'interno di più ampio edificio.

Prezzo base € 1.200,00

Termine per il deposito delle offerte: entro il 16/03/2021 (ore 12:00)
Data vendita: 17/03/2021 (ore 16:00)
Giudice: Dott.ssa Valentina Lisi
Curatore: Dott. Enzo Parri

ES.IMM. 208/18 - IVG 448/20ar0

Località Vallone n. 32/b - CORTONA

Fabbricato ad uso artigianale/commerciale su due piani fuori terra costituito da tre ampi magazzini, locale ad uso ufficio ed accessori, al piano terra, e undici locali ad uso ufficio, archivi e accessori, al piano primo, collegati tra loro da scale interne e scala esterna antincendio, nonché resede destinato a parcheggio. Superficie commerciale immobile netta: mq 739.

Prezzo base € 568.000,00

Termine per il deposito delle offerte: entro il 15/03/2021 (ore 13:00)
Data vendita: 16/03/2021 (ore 11:30)
Giudice: Dott.ssa Marina Rossi
Delegato alla vendita: Dr.ssa Lucia Stefani
Custode: Istituto Vendite Giudiziarie di Siena e Arezzo

ES.IMM. 303/15 - IVG 428/20ar1

Via Cesare Battisti n.23 - FOIANO DELLA CHIANA

Prezzo base € 32.768,00

Immobile con destinazione commerciale e direzionale. Con al piano terreno un vano con destinazione commerciale, tre uffici e da uno di questi, buio, si accede al locale igienico comune anche al locale commerciale; scale per salire al piano primo con due uffici ed un piccolo vano con w.c. soprastante quello del piano terra. L'accesso avviene direttamente dalla strada pubblica.

Termine per il deposito delle offerte: entro il 23/03/2021 (ore 13:00)
Data vendita: 24/03/2021 (ore 12:00)
Giudice: Dott.ssa Marina Rossi
Delegato alla vendita: Avv. Marco Baricchi
Custode: Istituto Vendite Giudiziarie di Siena e Arezzo

ES.IMM. 56/18 - IVG 447/20ar0

fraz. Ponticino, Via XXV Aprile n.2 - LATERINA PERGINE VALDARNO

Prezzo base € 195.200,00

Immobile artigianale/industriale composto da due laboratori contigui e comunicanti rispettivamente di mq. 291,80 e mq. 184,80, due locali ad uso ufficio, locale uso mensa e locale uso spogliatoio e servizi, locale deposito seminterrato, oltre a locale magazzino in adiacenza al fabbricato principale e ulteriore area scoperta.

Termine per il deposito delle offerte: entro il 15/03/2021 (ore 13:00)
Data vendita: 16/03/2021 (ore 11:00)
Giudice: Dott.ssa Marina Rossi
Delegato alla vendita: Dr.ssa Lucia Stefani
Custode: Istituto Vendite Giudiziarie di Siena e Arezzo

ES.IMM. 81/13 - IVG 475/20ar02

Via Setteponti Levante n.75/b - LORO CIUFFENNA

Prezzo base € 20.864,00

Laboratorio artigianale di mq 100 per lavorazione metalli.

Termine per il deposito delle offerte: entro il 22/03/2021 (ore 13:00)
Data vendita: 23/03/2021 (ore 12:00)
Giudice: Dott.ssa Marina Rossi
Delegato alla vendita: Avv. Carla Viti
Custode: Istituto Vendite Giudiziarie di Siena e Arezzo

ES.IMM. 89/14 - IVG 444/20si0

loc. Podere Novo n.14 - MONTEPULCIANO

Prezzo base € 632.813,00

Compendio immobiliare comprendente un discoteca, abitazione, porzione di edificio in corso di costruzione, nonché appezzamenti di terreno circostante, parte dedicati ad aree parcheggio (asfaltato ed a sterro) e parte ad oliveto.

Termine per il deposito delle offerte: entro il 01/03/2021 (ore 12:00)
Data vendita: 02/03/2021 (ore 11:00)
Giudice: Dott. Flavio Mennella
Delegato alla vendita: Avv. Carlo Peruzzi
Custode: Istituto Vendite Giudiziarie di Siena e Arezzo

Commerciali

ES.IMM. 259/17 - IVG 437/20si0

Via Bernabei - MONTEPULCIANO

Prezzo base € 6.330.000,00

Il compendio attualmente è formato da: Villa Bologna, ex dimora del custode, centro benessere e con servizi comuni: ristorante, locali tecnici, fabbricato ad uso depositi, spazi esterni (resede) e verde (terreni).

Termine per il deposito delle offerte: entro il 08/03/2021 (ore 12:00)
Data vendita: 09/03/2021 (ore 10:00)
Giudice: Dott. Flavio Mennella
Delegato alla vendita: Avv. Francesca Maria Paternò
Custode: Istituto Vendite Giudiziarie di Siena e Arezzo

ES.IMM. 34/19 - IVG 449/20ar0

Via Campo alla Badia n.19 - PIEVE SANTO STEFANO

Prezzo base € 61.600,00

L'unità immobiliare è costituita da un negozio su un unico livello e comprende un piccolo servizio igienico dotato di antibagno. La superficie lorda è pari a mq. 132, quella netta è invece di mq.114.

Termine per il deposito delle offerte: entro il 25/03/2021 (ore 13:00)
Data vendita: 26/03/2021 (ore 09:30)
Giudice: Dott.ssa Marina Rossi
Delegato alla vendita: Avv. Lorenzo Pisano
Custode: Istituto Vendite Giudiziarie di Siena e Arezzo

ES.IMM. 126/16 - IVG 428/20si0

Via IV Luglio n.156 - POGGIBONSI

Prezzo base € 131.000,00

Porzione di fabbricato attualmente destinato a palestra e scuola di danza composto da due grandi vani, un locale ad uso palestra, due spogliatoi con servizi igienici e docce, spogliatoio istruttori, due resedi. I locali ad uso sportivo sono di mq 335 mentre i resedi hanno estensione di mq 165.

Termine per il deposito delle offerte: entro il 01/03/2021 (ore 12:00)
Data vendita: 02/03/2021 (ore 16:30)
Giudice: Dott. Flavio Mennella
Delegato alla vendita: Avv. Massimo Sportelli
Custode: Istituto Vendite Giudiziarie di Siena e Arezzo

ES.IMM. 135/18 - IVG 444/20ar1

Località Lierna - POPPI

Prezzo base € 5.840,00

L'unità in oggetto fa parte di un fabbricato di maggiore consistenza, di vecchia costruzione popolare nel borgo del piccolo centro abitato di Lierna, frazione del comune di Poppi, con struttura in muratura portante e solai in legno; composto da unico locale al piano terra con accesso da portone in legno e vetro dal borgo comunale antistante.

Termine per il deposito delle offerte: entro il 23/03/2021 (ore 13:00)
Data vendita: 24/03/2021 (ore 15:00)
Giudice: Dott.ssa Marina Rossi
Delegato alla vendita: Dott.ssa Silvia Razzolini
Custode: Istituto Vendite Giudiziarie di Siena e Arezzo

ES.IMM. 240/17 - IVG 4/21si2

Vicolo dell'Oro n.1 - SAN GIMIGNANO

Prezzo base € 465.000,00

L'unità immobiliare è distribuita al piano terreno del fabbricato, ha accesso direttamente dall'esterno e risulta composta da ingresso, cucina, dispensa, n. 2 antibagni, n. 2 bagni, ripostiglio, spogliatoio e sala, il tutto per una superficie netta complessiva di mq 99,85 ed una superficie lorda complessiva di mq 122,40.

Termine per il deposito delle offerte: entro il 11/03/2021 (ore 12:00)
Data vendita: 12/03/2021 (ore 17:30)
Giudice: Dott. Flavio Mennella
Delegato alla vendita: Avv. Elisa Abbati
Custode: Istituto Vendite Giudiziarie di Siena e Arezzo

ES.IMM. 240/17 - IVG 4/21si3

Via Don Castaldi n.8 - SAN GIMIGNANO

Prezzo base € 280.000,00

L'unità immobiliare è distribuita al piano seminterrato del fabbricato, ha accesso direttamente dall'esterno e risulta composta da n. 4 laboratori, n. 2 antibagni, n. 4 bagni ed un ripostiglio, il tutto per una superficie netta complessiva di mq 266,30 e una superficie lorda complessiva di mq 298,40.

Termine per il deposito delle offerte: entro il 11/03/2021 (ore 12:00)
Data vendita: 12/03/2021 (ore 17:30)
Giudice: Dott. Flavio Mennella
Delegato alla vendita: Avv. Elisa Abbati
Custode: Istituto Vendite Giudiziarie di Siena e Arezzo

ES.IMM. 113/14 - IVG 426/20si1

Viale Toselli n.43 - SIENA

Prezzo base € 217.000,00

Diritto di piena proprietà su unità immobiliare commerciale della superficie netta di mq 100,50 a piano terra e mq 70,50 a piano primo soppalcato.

Termine per il deposito delle offerte: entro il 01/03/2021 (ore 12:00)
Data vendita: 02/03/2021 (ore 12:30)
Giudice: Dott. Flavio Mennella
Delegato alla vendita: Dott. Luca Fatichenti
Custode: Istituto Vendite Giudiziarie di Siena e Arezzo

ES.IMM. 113/14 - IVG 426/20si2

Viale Toselli n.43 - SIENA

Prezzo base € 235.000,00

Diritto di piena proprietà su unità immobiliare commerciale, corredata da n. 5 posti auto esterni pertinenziali, della superficie netta di mq 101 a piano terra, circa mq 70 a primo piano soppalcato, oltre mq 62 di parcheggi esterni.

Termine per il deposito delle offerte: entro il 01/03/2021 (ore 12:00)
Data vendita: 02/03/2021 (ore 12:30)
Giudice: Dott. Flavio Mennella
Delegato alla vendita: Dott. Luca Fatichenti
Custode: Istituto Vendite Giudiziarie di Siena e Arezzo

Commerciali

ES.IMM. 113/14 - IVG 426/20si3 — Viale Toselli n.31 - SIENA

Prezzo base € 168.000,00

Diritto di piena proprietà su unità immobiliare commerciale della superficie netta di mq 96,50.

Termine per il deposito delle offerte: entro il 01/03/2021 (ore 12:00)
Data vendita: 02/03/2021 (ore 12:30)
Giudice: Dott. Flavio Mennella
Delegato alla vendita: Dott. Luca Fatichenti
Custode: Istituto Vendite Giudiziarie di Siena e Arezzo

ES.IMM. 113/14 - IVG 426/20si4 — Viale Toselli n.19 - SIENA

Prezzo base € 245.000,00

Diritto di piena proprietà su unità immobiliare commerciale della superficie netta di mq 125 piano terra, di mq 72 piano soppalcato, oltre mq 9,00 di resede esclusivo (marciapiede esterno).

Termine per il deposito delle offerte: entro il 01/03/2021 (ore 12:00)
Data vendita: 02/03/2021 (ore 12:30)
Giudice: Dott. Flavio Mennella
Delegato alla vendita: Dott. Luca Fatichenti
Custode: Istituto Vendite Giudiziarie di Siena e Arezzo

ALTRE CATEGORIE

Altre Categorie

CONCORDATO PREVENTIVO 7/17 - IVG 8/21CAr3

piazza del Popolo - AREZZO

Box auto facente parte di ampia struttura destinata a parcheggio e garage in Arezzo, Piazza del Popolo di consistenza Mq. 18

Prezzo base € 20.000,00

Termine per il deposito delle offerte: entro il 16/03/2021 (ore 13:00)
Data vendita: 18/03/2021 (ore 11:00)
Giudice: Dott.ssa Michela Grillo

ES.IMM. 17/16 - IVG 471/20ar2

Loc. Indicatore, strada C - AREZZO

Posto auto coperto e annessa cantina circa mq. 7 con accesso da rampa e corsia di disimpegno a comune, ubicati a piano interrato di edificio condominiale di maggiore consistenza, parte residenziale e commerciale.

Prezzo base € 4.100,00

Termine per il deposito delle offerte: entro il 18/03/2021 (ore 13:00)
Data vendita: 19/03/2021 (ore 15:00)
Giudice: Dott.ssa Lucia Bruni
Delegato alla vendita: Avv. Rachele Bruschi
Custode: Istituto Vendite Giudiziarie di Siena e Arezzo

ES.IMM. 17/16 - IVG 471/20ar3

Loc. Indicatore, strada C - AREZZO

Posto auto coperto e annessa cantina circa mq. 6 con accesso da rampa e corsia di disimpegno a comune, ubicati a piano interrato di edificio condominiale di maggiore consistenza, parte residenziale e commerciale.

Prezzo base € 4.100,00

Termine per il deposito delle offerte: entro il 18/03/2021 (ore 13:00)
Data vendita: 19/03/2021 (ore 15:00)
Giudice: Dott.ssa Lucia Bruni
Delegato alla vendita: Avv. Rachele Bruschi
Custode: Istituto Vendite Giudiziarie di Siena e Arezzo

ES.IMM. 17/16 - IVG 471/20ar5

Loc. Indicatore, strada C - AREZZO

Posto auto coperto e annessa cantina circa mq. 7 con accesso da rampa e corsia di disimpegno a comune, ubicati a piano interrato di edificio condominiale di maggiore consistenza, parte residenziale e commerciale.

Prezzo base € 4.100,00

Termine per il deposito delle offerte: entro il 18/03/2021 (ore 13:00)
Data vendita: 19/03/2021 (ore 15:00)
Giudice: Dott.ssa Lucia Bruni
Delegato alla vendita: Avv. Rachele Bruschi
Custode: Istituto Vendite Giudiziarie di Siena e Arezzo

ES.IMM. 17/16 - IVG 471/20ar6

Loc. Indicatore, strada C - AREZZO

Box auto esclusivo di mq 22 con accesso da rampa e corsia di disimpegno a comune, ubicato a piano interrato di edificio condominiale di maggiore consistenza, parte residenziale e commerciale.

Prezzo base € 7.000,00

Termine per il deposito delle offerte: entro il 18/03/2021 (ore 13:00)
Data vendita: 19/03/2021 (ore 15:00)
Giudice: Dott.ssa Lucia Bruni
Delegato alla vendita: Avv. Rachele Bruschi
Custode: Istituto Vendite Giudiziarie di Siena e Arezzo

ES.IMM. 17/16 - IVG 471/20ar7

Loc. Indicatore, strada C - AREZZO

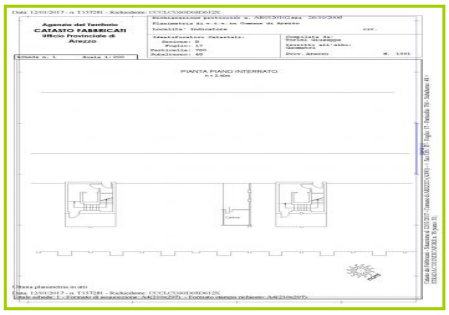

Posto auto coperto e annessa cantina circa mq. 7 con accesso da rampa e corsia di disimpegno a comune, ubicati a piano interrato di edificio condominiale di maggiore consistenza, parte residenziale e commerciale.

Prezzo base € 4.100,00

Termine per il deposito delle offerte: entro il 18/03/2021 (ore 13:00)
Data vendita: 19/03/2021 (ore 15:00)
Giudice: Dott.ssa Lucia Bruni
Delegato alla vendita: Avv. Rachele Bruschi
Custode: Istituto Vendite Giudiziarie di Siena e Arezzo

ES.IMM. 17/16 - IVG 471/20ar8

Loc. Indicatore, strada C - AREZZO

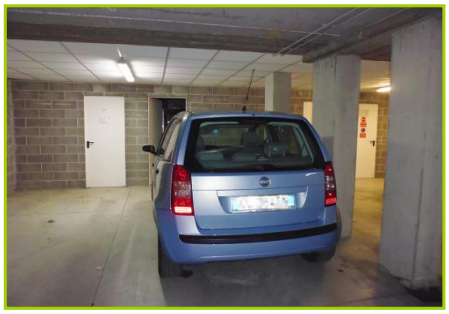

Posto auto coperto e annessa cantina circa mq. 7 con accesso da rampa e corsia di disimpegno a comune, ubicati a piano interrato di edificio condominiale di maggiore consistenza, parte residenziale e commerciale.

Prezzo base € 4.100,00

Termine per il deposito delle offerte: entro il 18/03/2021 (ore 13:00)
Data vendita: 19/03/2021 (ore 16:00)
Giudice: Dott.ssa Lucia Bruni
Delegato alla vendita: Avv. Rachele Bruschi
Custode: Istituto Vendite Giudiziarie di Siena e Arezzo

ES.IMM. 17/16 - IVG 471/20ar9

Loc. Indicatore, strada C - AREZZO

Posto auto coperto e annesso box auto di mq 16 con accesso da rampa e corsia di disimpegno a comune, ubicati a piano interrato di edificio condominiale di maggiore consistenza, parte residenziale e commerciale.

Prezzo base € 9.000,00

Termine per il deposito delle offerte: entro il 18/03/2021 (ore 13:00)
Data vendita: 19/03/2021 (ore 16:00)
Giudice: Dott.ssa Lucia Bruni
Delegato alla vendita: Avv. Rachele Bruschi
Custode: Istituto Vendite Giudiziarie di Siena e Arezzo

Altre Categorie

ES.IMM. 17/16 - IVG 471/20ar32

Loc. Indicatore, strada C - AREZZO

Prezzo base € 7.000,00

Locale cantina deposito di mq 49 accessibile da vano scala comune al civico 75 di edificio condominiale di maggiore consistenza, collegato a piazzale esterno a piano terra ed autorimessa a piano interrato anch'essi a comune.

Termine per il deposito delle offerte: entro il 18/03/2021 (ore 13:00)
Data vendita: 19/03/2021 (ore 17:00)
Giudice: Dott.ssa Lucia Bruni
Delegato alla vendita: Avv. Rachele Bruschi
Custode: Istituto Vendite Giudiziarie di Siena e Arezzo

ES.IMM. 230/16 - IVG 440/20ar7

Via E. Berlinguer n.15 - BUCINE

Prezzo base € 108.800,00

Al bene a destinazione mista produttiva/residenziale, si accede con rampa di accesso da via E. Berlinguer e scala esterna di collegamento con altre unità immobiliari. Internamente troviamo due locali ad uso cantina facenti parte delle unità immobiliari distinte dai subalterni 15 e 16 e, scala di collegamento con il magazzino ubicato al piano primo (subalterno 29).

Termine per il deposito delle offerte: entro il 10/03/2021 (ore 13:00)
Data vendita: 11/03/2021 (ore 16:15)
Giudice: Dott.ssa Marina Rossi
Delegato alla vendita: Avv. Gianni Peruzzi
Custode: Istituto Vendite Giudiziarie di Siena e Arezzo

ES.IMM. 181/14 - IVG 440/20si0

Frazione Gallina - CASTIGLIONE D'ORCIA

Prezzo base € 23.000,00

Terreno in zona P.I.P. di mq 4486 con annesso in legno.

Termine per il deposito delle offerte: entro il 08/03/2021 (ore 12:00)
Data vendita: 09/03/2021 (ore 12:30)
Giudice: Dott. Flavio Mennella
Delegato alla vendita: Avv. Liviana Grazzi
Custode: Istituto Vendite Giudiziarie di Siena e Arezzo

FALLIMENTARE 16/15 - IVG 62/20csi2

Località Collispecchi - CHIUSDINO

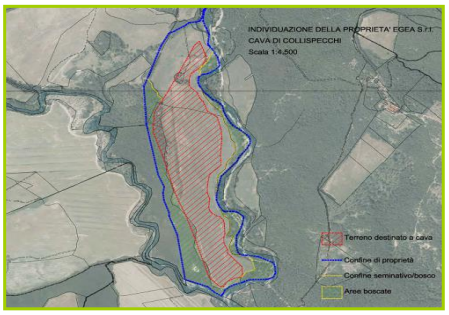

Prezzo base € 106.300,00

Diritto di piena ed intera proprietà di terreni agricoli posti in Comune di Chiusdino, Località Collispecchi individuati nel Piano Territoriale di Coordinamento Regionale a cava così come recepito nel Piano delle Attività Estrattive Provinciale di Siena

Termine per il deposito delle offerte: entro il 12/03/2021 (ore 12:00)
Data vendita: 15/03/2021 (ore 10:00)
Giudice: Dott.ssa Valentina Lisi
Curatore: Dott.ssa Tania Stazzoni

ES.IMM. 27/18 - IVG 436/20si2

loc. Polveriera - CHIUSI

Diritto di piena proprietà su compendio immobiliare costituito un fabbricato isolato ad uso di deposito/magazzino con resede di pertinenza esclusiva di mq 488.

Prezzo base € 30.000,00

Termine per il deposito delle offerte: entro il 08/03/2021 (ore 12:00)
Data vendita: 09/03/2021 (ore 09:30)
Giudice: Dott. Flavio Mennella
Delegato alla vendita: Not. Alessandra Romeo
Custode: Istituto Vendite Giudiziarie di Siena e Arezzo

ES.IMM. 142/18 - IVG 446/20si1

Via Cassia Aurelia Prima n.180 - CHIUSI

Posto auto scoperto di mq 26.

Prezzo base € 4.000,00

Termine per il deposito delle offerte: entro il 11/03/2021 (ore 12:00)
Data vendita: 12/03/2021 (ore 11:00)
Giudice: Dott. Flavio Mennella
Delegato alla vendita: Avv. Michele Pellegrini
Custode: Istituto Vendite Giudiziarie di Siena e Arezzo

ES.IMM. 142/18 - IVG 446/20si5

Via Cassia Aurelia Prima n.180 - CHIUSI

Garage di mq 14.

Prezzo base € 7.000,00

Termine per il deposito delle offerte: entro il 11/03/2021 (ore 12:00)
Data vendita: 12/03/2021 (ore 11:00)
Giudice: Dott. Flavio Mennella
Delegato alla vendita: Avv. Michele Pellegrini
Custode: Istituto Vendite Giudiziarie di Siena e Arezzo

ES.IMM. 142/18 - IVG 446/20si6

Via Cassia Aurelia Prima n.180 - CHIUSI

Garage di mq 14.

Prezzo base € 6.000,00

Termine per il deposito delle offerte: entro il 11/03/2021 (ore 12:00)
Data vendita: 12/03/2021 (ore 11:00)
Giudice: Dott. Flavio Mennella
Delegato alla vendita: Avv. Michele Pellegrini
Custode: Istituto Vendite Giudiziarie di Siena e Arezzo

Altre Categorie

ES.IMM. 142/18 - IVG 446/20si7 — Via Cassia Aurelia Prima n.180 - CHIUSI

Garage di mq 14.

Prezzo base € 6.000,00

Termine per il deposito delle offerte: entro il 11/03/2021 (ore 12:00)
Data vendita: 12/03/2021 (ore 11:00)
Giudice: Dott. Flavio Mennella
Delegato alla vendita: Avv. Michele Pellegrini
Custode: Istituto Vendite Giudiziarie di Siena e Arezzo

ES.IMM. 142/18 - IVG 446/20si8 — Via Cassia Aurelia Prima n.180 - CHIUSI

Garage di mq 14.

Prezzo base € 7.000,00

Termine per il deposito delle offerte: entro il 11/03/2021 (ore 12:00)
Data vendita: 12/03/2021 (ore 11:00)
Giudice: Dott. Flavio Mennella
Delegato alla vendita: Avv. Michele Pellegrini
Custode: Istituto Vendite Giudiziarie di Siena e Arezzo

ES.IMM. 142/18 - IVG 446/20si14 — Via Cassia Aurelia Prima n.180 - CHIUSI

Garage di mq 14.

Prezzo base € 6.000,00

Termine per il deposito delle offerte: entro il 11/03/2021 (ore 12:00)
Data vendita: 12/03/2021 (ore 11:00)
Giudice: Dott. Flavio Mennella
Delegato alla vendita: Avv. Michele Pellegrini
Custode: Istituto Vendite Giudiziarie di Siena e Arezzo

ES.IMM. 142/18 - IVG 446/20si15 — Via Cassia Aurelia Prima n.180 - CHIUSI

Garage di mq 14.

Prezzo base € 6.000,00

Termine per il deposito delle offerte: entro il 11/03/2021 (ore 12:00)
Data vendita: 12/03/2021 (ore 11:00)
Giudice: Dott. Flavio Mennella
Delegato alla vendita: Avv. Michele Pellegrini
Custode: Istituto Vendite Giudiziarie di Siena e Arezzo

ES.IMM. 142/18 - IVG 446/20si16

Via Cassia Aurelia Prima n.180 - CHIUSI

Magazzino di mq 6.

Prezzo base € 2.000,00

Termine per il deposito delle offerte: entro il 11/03/2021 (ore 12:00)
Data vendita: 12/03/2021 (ore 11:00)
Giudice: Dott. Flavio Mennella
Delegato alla vendita: Avv. Michele Pellegrini
Custode: Istituto Vendite Giudiziarie di Siena e Arezzo

FALLIMENTARE 35/16 - IVG 61/20CSIcristal

via Ferdinando Livini - COLLE DI VAL D'ELSA

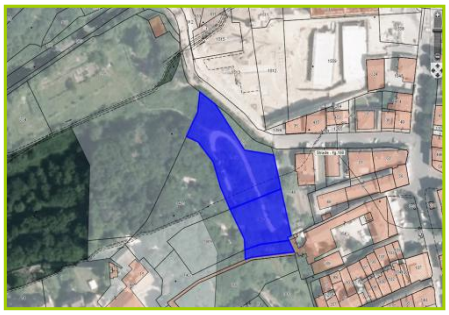

Terreni edificabili aventi una superficie complessiva di 3.745 mq.

Prezzo base € 59.400,00

Termine per il deposito delle offerte: entro il 16/03/2021 (ore 12:00)
Data vendita: 17/03/2021 (ore 16:00)
Giudice: Dott.ssa Valentina Lisi
Curatore: Dott. Enzo Parri

FALLIMENTARE 35/16 - IVG 61/20CSIFABBRI

località il Poggino - COLLE DI VAL D'ELSA

Terreni edificabili aventi una superficie complessiva di 6.052 mq.

Prezzo base € 96.800,00

Termine per il deposito delle offerte: entro il 16/03/2021 (ore 12:00)
Data vendita: 17/03/2021 (ore 16:00)
Giudice: Dott.ssa Valentina Lisi
Curatore: Dott. Enzo Parri

ES.IMM. 240/17 - IVG 425/20ar2

loc. San Pietro a Dame - CORTONA

Diritto di piena proprietà per l'intero (1/1) su terreni costituiti da bosco misto e da seminativi.

Prezzo base € 17.920,00

Termine per il deposito delle offerte: entro il 04/03/2021 (ore 13:00)
Data vendita: 05/03/2021 (ore 15:00)
Giudice: Dott.ssa Marina Rossi
Delegato alla vendita: Avv. Giulia Ciolfi
Custode: Istituto Vendite Giudiziarie di Siena e Arezzo

Altre Categorie

ES.IMM. 158/18 - IVG 443/20ar0

fraz. Levanella - MONTEVARCHI

Terreno edificabile della superficie complessiva di mq 1.112 circa ed una superficie utile lorda di mq 986 con annessa porzione di tettoia agricola, nonché di una capanna costituita da pannelli prefabbricati.

Prezzo base € 180.000,00

Termine per il deposito delle offerte: entro il 30/03/2021 (ore 13:00)
Data vendita: 31/03/2021 (ore 10:00)
Giudice: Dott.ssa Marina Rossi
Delegato alla vendita: Avv. Barbara Rossi
Custode: Istituto Vendite Giudiziarie di Siena e Arezzo

ES.IMM. 56/14 - IVG 442/20si0

loc. Contignano - RADICOFANI

Terreni edificabili di ha 01.17.80 con due fabbricati in costruzione.

Prezzo base € 129.000,00

Termine per il deposito delle offerte: entro il 01/03/2021 (ore 12:00)
Data vendita: 02/03/2021 (ore 10:30)
Giudice: Dott. Flavio Mennella
Delegato alla vendita: Avv. Carlo Peruzzi
Custode: Istituto Vendite Giudiziarie di Siena e Arezzo

ES.IMM. 73/17 - IVG 441/20si0

Loc. Fonte Antese - RADICOFANI

Diritto di piena proprietà su appezzamenti di terreno qualità seminativo, superficie ha are 22 ca 40 pari a mq 2.240, qualità seminativo superficie ha are 71 ca 80 pari a mq 7.180; qualità seminativo superficie ha are 98 ca 30 pari a mq 9.830.

Prezzo base € 17.000,00

Termine per il deposito delle offerte: entro il 08/03/2021 (ore 12:00)
Data vendita: 09/03/2021 (ore 12:00)
Giudice: Dott. Flavio Mennella
Delegato alla vendita: Avv. Liviana Grazzi
Custode: Istituto Vendite Giudiziarie di Siena e Arezzo

FALLIMENTARE 41/16 - IVG 10/21Car2

via Maestri del Lavoro - SANSEPOLCRO

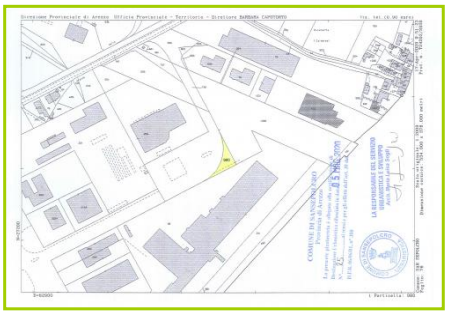

Relitto stradale della superficie di mq 577, contraddistinto al Catasto Terreni del Comune di Sansepolcro al foglio n°76, particella 980, mq 577

Prezzo base € 18.500,00

Termine per il deposito delle offerte: entro il 25/03/2021 (ore 13:00)
Data vendita: 26/03/2021 (ore 10:00)
Giudice: Dott. Federico Pani

ES.IMM. 113/14 - IVG 426/20si5 — Viale Toselli n.43 - SIENA

Diritto di piena proprietà su compendio immobiliare consistente in 5 posti auto ubicati in autorimessa coperta, della superficie totale netta di mq 81.

Prezzo base € 23.000,00

Termine per il deposito delle offerte: entro il 01/03/2021 (ore 12:00)
Data vendita: 02/03/2021 (ore 12:30)
Giudice: Dott. Flavio Mennella
Delegato alla vendita: Dott. Luca Fatichenti
Custode: Istituto Vendite Giudiziarie di Siena e Arezzo

ES.IMM. 113/14 - IVG 426/20si6 — Viale Toselli n.43 - SIENA

Diritto di piena proprietà su compendio immobiliare consistente in n. 2 box auto interrati della superficie netta di mq 48,50.

Prezzo base € 22.000,00

Termine per il deposito delle offerte: entro il 01/03/2021 (ore 12:00)
Data vendita: 02/03/2021 (ore 12:30)
Giudice: Dott. Flavio Mennella
Delegato alla vendita: Dott. Luca Fatichenti
Custode: Istituto Vendite Giudiziarie di Siena e Arezzo

ES.IMM. 240/17 - IVG 4/21si25 — Via Po - SOVICILLE

Terreno qualità seminativo, classe 1, superficie ha 00, are 02, ca 00.

Prezzo base € 4.000,00

Termine per il deposito delle offerte: entro il 11/03/2021 (ore 12:00)
Data vendita: 12/03/2021 (ore 17:30)
Giudice: Dott. Flavio Mennella
Delegato alla vendita: Avv. Elisa Abbati
Custode: Istituto Vendite Giudiziarie di Siena e Arezzo

www.giustiziaivg.it

IL FILO DIRETTO INTERATTIVO TRA UTENTE E TRIBUNALE!

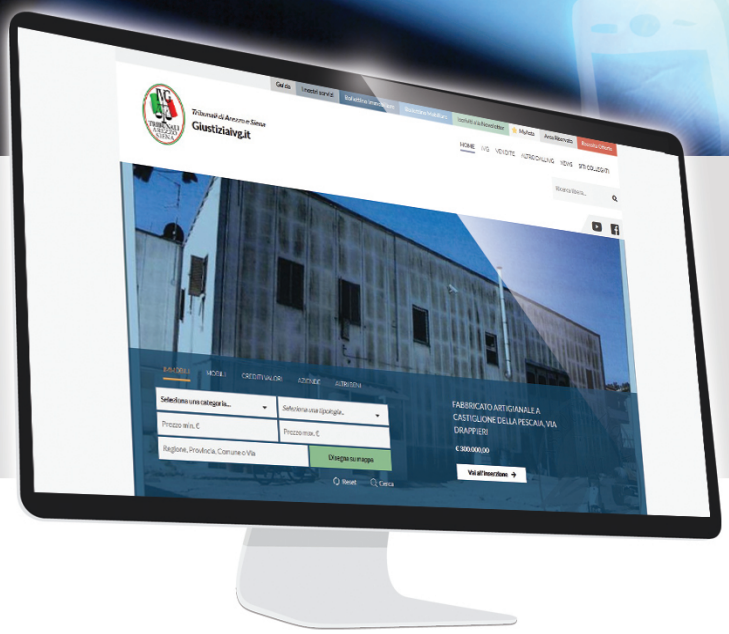

Collegati al sito e trova le migliori occasioni disponibili...

Foto, filmati, perizie e planimetrie scaricabili ti guideranno nella scelta, e se il bene ti interessa, prenota on line la visita!

Scarica gratuitamente il bollettino delle vendite mobiliare in formato elettronico.

- Aggiornamento quotidiano con tutte le novità in ambito mobiliare e immobiliare
- Motori di ricerca e mappe per facilitare la consultazione delle schede
- Calendario delle vendite
- Modalità di partecipazione alle vendite
- Regolamento ministeriale relativo all'attività svolta

Scrivi o telefona: troverai risposta ad ogni domanda!

GIUSTIZIA IVG
Tribunali di Arezzo e Siena

www.giustiziaivg.it
NON PERDERE
LE GRANDI
OCCASIONI
MOBILIARI IVG!
Partecipa alle aste mobiliari
con convocazione presso la nostra sede
o direttamente in loco.
Migliaia di articoli e tante occasioni!
Scopri le date e tutte le informazioni utili
sulla partecipazione alle aste direttamene su
www.giustiziaivg.it
IVG
TRIBUNALI
AREZZO
SIENA
GIUSTIZIA IVG
Tribunali di Arezzo e Siena

GiustiziaIVG

Tribunali di Arezzo e Siena

Vendite Giudiziarie

www.giustiziaivg.it

Commerciali
Industriali e Artigiani
Pertinenze
Residenziali
Rurali
Terreni
Altri immobili

www.giustiziaivg.it

IL FILO DIRETTO INTERATTIVO TRA UTENTE E TRIBUNALE!

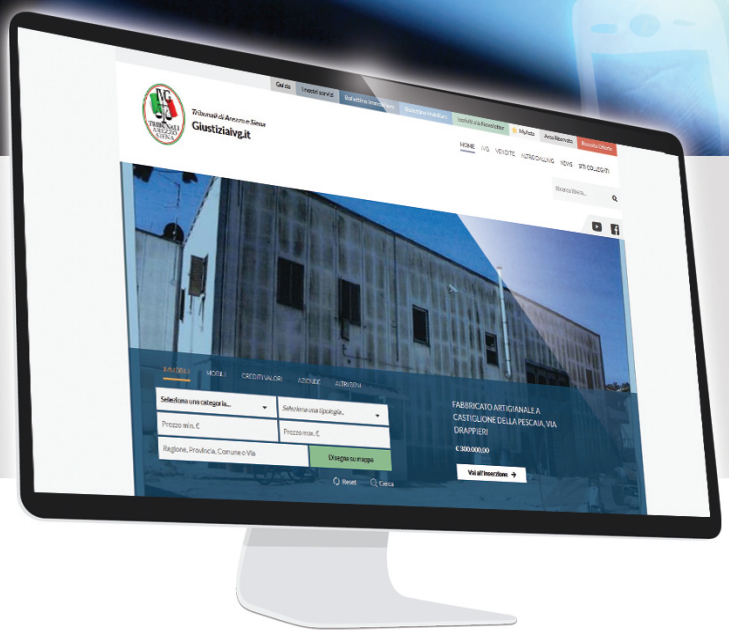

Collegati al sito e trova le migliori occasioni disponibili...

Foto, filmati, perizie e planimetrie scaricabili ti guideranno nella scelta, e se il bene ti interessa, prenota on line la visita!

Scarica gratuitamente il bollettino delle vendite mobiliare in formato elettronico.

- Aggiornamento quotidiano con tutte le novità in ambito mobiliare e immobiliare
- Motori di ricerca e mappe per facilitare la consultazione delle schede
- Calendario delle vendite
- Modalità di partecipazione alle vendite
- Regolamento ministeriale relativo all'attività svolta

Scrivi o telefona: troverai risposta ad ogni domanda!

GIUSTIZIA IVG
Tribunali di Arezzo e Siena

GIUSTIZIAIVG
TRIBUNALI DI AREZZO E SIENA
Giustiziaivg.it

Sede e uffici
Via del Pozzo, 1
Loc. San Martino
53035 MONTERIGGIONI (SI)
T 0575 382000 - F 0575 380968
E-MAIL: mazzi.direzioneivg@gmail.com
P.IVA 00851290528