



Tribunali di Arezzo e Siena
Giustiziaivg.it

Inserzione pubblicata il: 18/09/2024 14:38

Terreno a Pratovecchio Stia, via Madonna Lunga - lotto 10 - Lotto 10

Diritto di piena proprietà su terreni di mq 2495 posti in Comune di Stia-Pratovecchio, facenti parte della lottizzazione Madonna Lunga (nella zona di espansione di Stia) il tutto censito e descritto al Catasto Terreni del Comune di Stia-Pratovecchio come segue: - foglio 59, part. 913, qualità vigneto, classe 1, mq. 705, r.d. € 2,73 e r.a. € 2,55; oltre a quota di ½ del diritto di proprietà su terreni posti in Comune di Stia-Pratovecchio il tutto censito e descritto al Catasto Terreni del Comune di Stia-Pratovecchio come segue: - foglio 59, part. 1204, qualità seminativo arb., classe 2, mq. 940, r.d. € 2,43 e r.a. € 2,18; - foglio 59, part. 1205, qualità seminativo arb., classe 2, mq. 620, r.d. € 1,60 e r.a. € 1,44; - foglio 59, part. 1206, qualità seminativo arb., classe 2, mq. 202, r.d. € 0,52 e r.a. € 0,47; - foglio 59, part. 990, qualità seminativo arb., classe 2, mq. 28, r.d. € 0,07 e r.a. € 0,07;

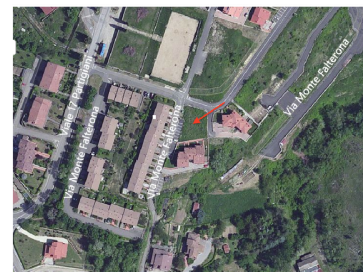

Dati Vendita

Numero Procedura : 57/2013

Tipo Procedura : Fallimento (nuovo rito)

Numero IVG : 72/24Car10

Tipo Vendita : Competitiva

Luogo Vendita : uffici Istituto Vendite Giudiziarie in Via G. Ferraris 128, Arezzo

Prezzo base : € 15.000,00

Data vendita minima : 26/11/2024 15:00

Termine presentazione offerte : 25/11/2024 12:00

Ulteriori dettagli

Tribunale : Tribunale di AREZZO

Genere : Immobili

Categoria : Altra categoria

Indirizzo : Lottizzazione via Madonna Lunga - 52015 Pratovecchio Stia (52015)

Giudice

Nome : Federico Pani

Curatore

Nome : Maria Cristina Biondini