



Tribunali di Arezzo e Siena
Giustiziaivg.it

Inserzione pubblicata il: 26/09/2024 11:36

Quota di 1/2 di appartamento a Colle di Val d'Elsa, via Bernardi - Lotto Unico

Dritto di proprietà nella misura del 50% di abitazione e magazzino posti in Comune di Colle di Val d'Elsa, Loc. Querciolaia, Via Bernardi. L'appartamento di mq 124 (sub 2) è posto al piano terra ed è composto da ingresso soggiorno, una cucina, un ripostiglio, un disimpegno, due bagni, tre camere; completano l'unità immobiliare, una loggia, due resedi esclusivi (sub 9 e sub 10). La stessa unità immobiliare è comunicante con l'altra a destinazione magazzino identificata al sub 3. Il magazzino di mq 40 (sub 3) è posto al piano terra ed è composto da due vani principali e da ripostiglio lavanderia. Le unità immobiliari risultano censite al Catasto Fabbricati del Comune di Colle di Val d'Elsa al Foglio 51 particella 482 subalterni 2, 9 e 10 graffiati (Cat. A/2, classe 2, consistenza 7 vani, superficie catastale totale mq 124, totale escluse le aree scoperte mq 113, rendita € 668,81) e subalterno 3 (Cat. C/2, classe 2, consistenza mq. 40, superficie totale mq. 79, rendita € 140,48). (questo è un estratto, per una descrizione più dettagliata e completa si invita a prendere visione della perizia o di quanto scritto sull'avviso di vendita).

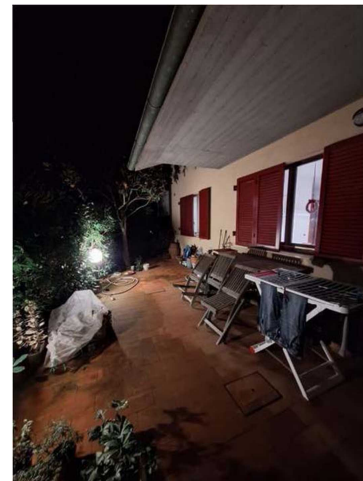

Dati Vendita

Numero Procedura : 17/2013

Tipo Procedura : Fallimento

Numero IVG : 96/24Csi

Tipo Vendita : Competitiva

Luogo Vendita : uffici Istituto Vendite Giudiziarie in Via del Pozzo n.1, Monteriggioni (SI)

Prezzo base : € 96.100,00

Data vendita minima : 10/01/2025 10:00

Termine presentazione offerte : 09/01/2025 12:00

Ulteriori dettagli

Tribunale : Tribunale di Siena

Genere : Immobili

Categoria : Immobile residenziale

Indirizzo : Loc. Querciolaia, Via Bernardi - 53034 Colle di Val d'Elsa (53034)

Giudice

Nome : Marta Dell'Unto

Liquidatore

Nome : Giulietta Capacchione