



Tribunali di Arezzo e Siena  
Giustiziaivg.it

Inserzione pubblicata il: 08/10/2024 14:46

## Terreni agricoli tra San Gimignano e Colle di val d' Elsa loc. Piano del Molino di Foci - Lotto 1 - Lotto 1

LOTTO UNO: Diritto di piena ed intera proprietà di terreni agricoli della superficie complessiva di Ha 95.39.45 e fabbricati, posti in Comune di San Gimignano e in Comune di Colle di Val d'Elsa, Località Piano del Molino di Foci. Si tratta di seminativi di fondo valle irrigabili sia per la disponibilità dell'acqua contenuta nel lago artificiale facente parte della società sia per la loro conformazione. Sono presenti anche zone boscate a bosco alto, ceduo e soprattutto misto. Vi sono poi dei terreni coltivati a uliveto in pessime condizioni e da ripulire. (questo è un estratto, per una descrizione più dettagliata e completa si invita a prendere visione della perizia o di quanto scritto sull'avviso di vendita).

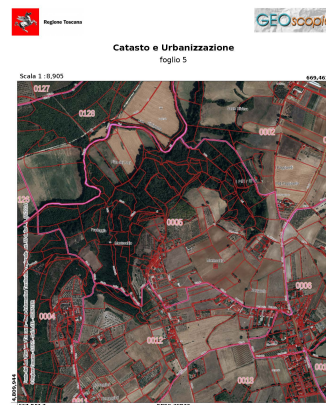

### Dati Vendita

**Numero Procedura** : 40/2016

**Tipo Procedura** : Fallimento (nuovo rito)

**Numero IVG** : 99/24Csi1

**Tipo Vendita** : Competitiva

**Luogo Vendita** : uffici Istituto Vendite Giudiziarie in Via del Pozzo n.1, Monteriggioni (SI)

**Prezzo base** : € 754.320,00

**Data vendita minima** : 15/01/2025 10:00

**Termine presentazione offerte** : 14/01/2025 12:00

### Ulteriori dettagli

**Tribunale** : Tribunale di SIENA

**Genere** : Immobili

**Categoria** : Altra categoria

**Indirizzo** : Località Piano del Molino di Foci - 53037 San Gimignano ( 53037 )

### Giudice

**Nome** : Marta Dell'Unto

### Curatore

**Nome** : Stefano Andreadis